EMİN ONGAN
ÜSKÜDAR MÛSİKİ
CEMİYETİ NEŞRİYÂTI

Rep. no.: 8696

HİCAZ ŞARKI

""Özlemlerimin şarkısı bitmiş gibi sanki"

Beste ; Adem ŞAHİN
Güfte ; Adnan ÜREY

Usûl ; Senginsemâi

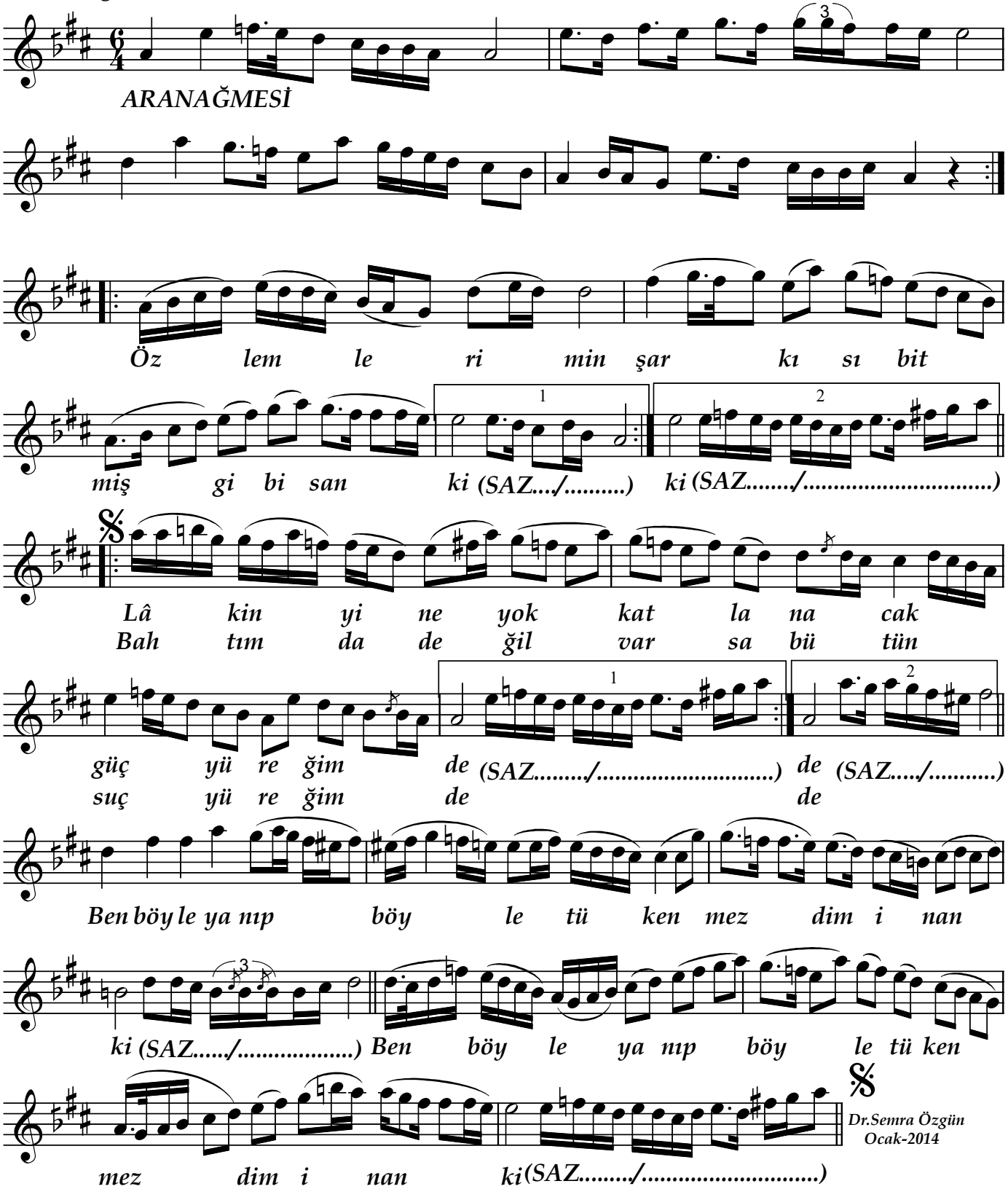

Dr.Semra Özgün
Ocak-2014

Özlemlerimin şarkısı bitmiş gibi sanki
Lâkin yine yok katlanacak güç yüreğimde
Ben böyle yanıp böyle tükenmezdim inan ki
Bahtımda değil varsa bütün suç yüreğimde