EMİN ONGAN
ÜSKÜDAR MÛSİKİ
CEMİYETİ NEŞRİYÂTI

UŞŞAK TÜRKÜ

"Yeşil ördek gibi daldım göllere"

Usûl : Sofyan

Sivas (Zara) türküsü

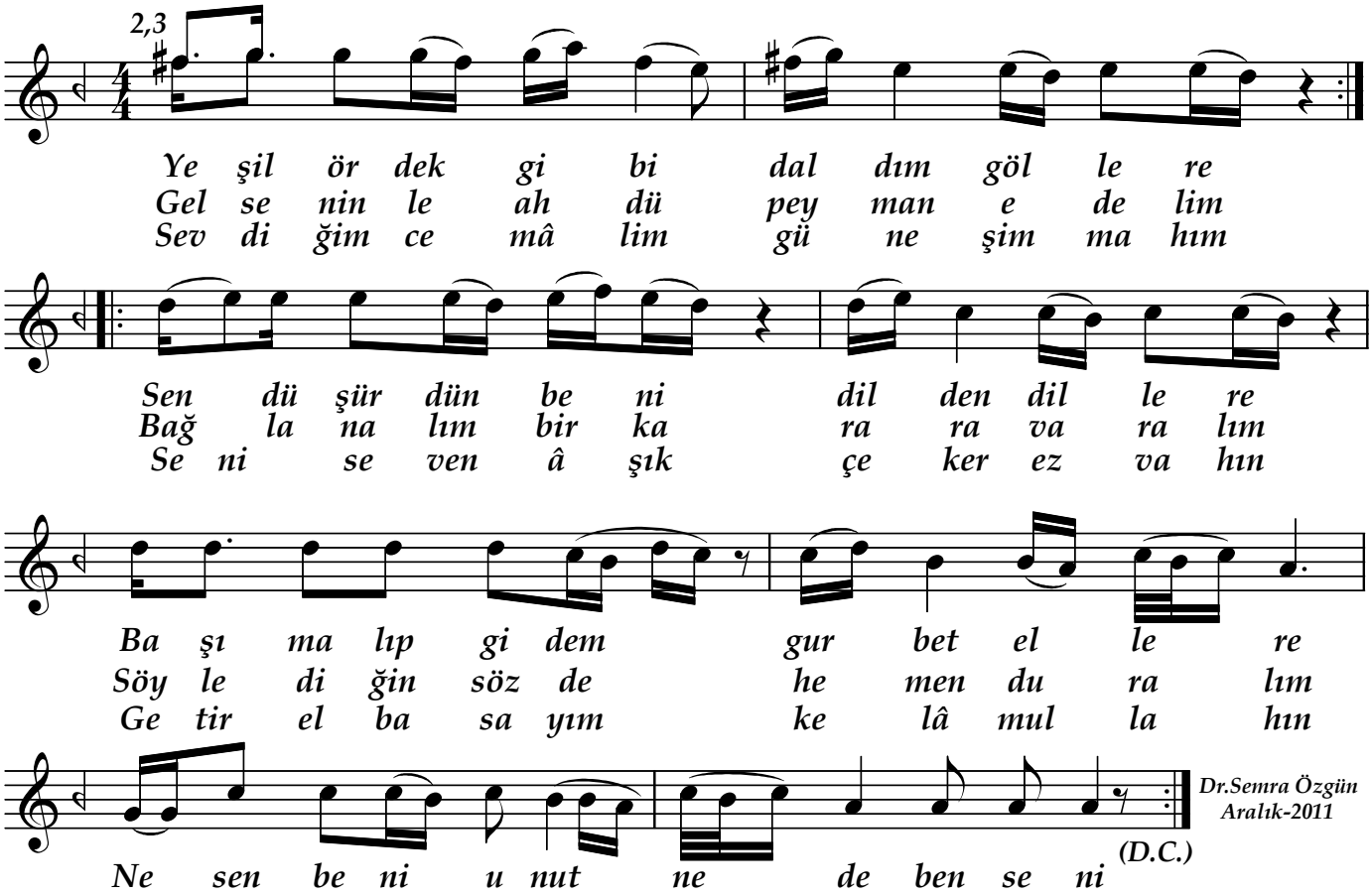

Dr.Semra Özgün
Aralık-2011

Yeşil ördek gibi daldım göllere
Sen düşürdün beni halden hallere
Başım alıp gidem gurbet ellere
Ne sen beni unut ne de ben seni

Gel seninle ahd-ü peyman edelim
Bağlanalım bir karara varalım
Söylediğin sözde hemen duralım
Ne sen beni ...

Sevdiğim cemalim ,güneşim ,ayım
Seni seven âşık çeker ezvahın
Getir el basayım kelâmullahın
Ne sen ben unut ne de ben seni