

MÂHUR ŞARKI

"Yanan bağrım da ateş yüreğim de kanımsın"

Güfte ve Beste;
Kasım İNALTEKİN

Usûl; Semâi



ARANAĞMESİ



Ya nan bağ rım da a teş yü re ğim de ka nım sın sın

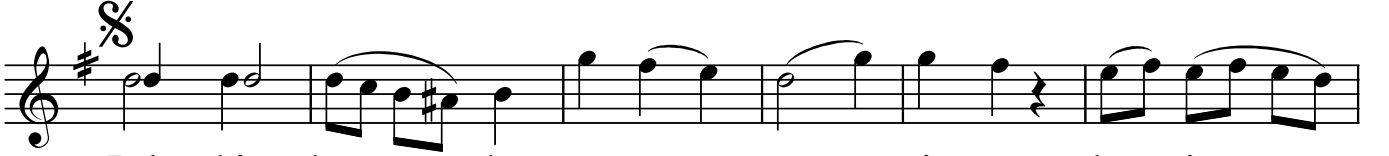

Bel ki baş ka sı na eş i nan be nim
Ka vu şu rum her ge ce rü ya la rım



ca nım sın Bel ki baş ka sı na eş i nan
da sa na Ka vu şu rum her ge ce rü ya

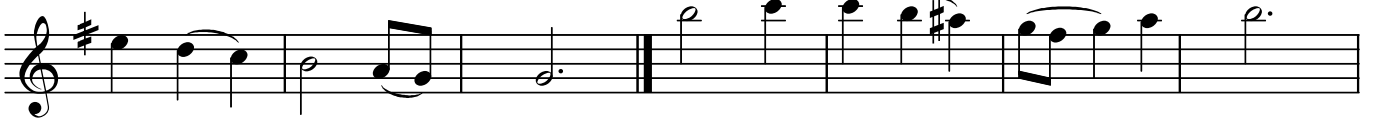

be nim ca nım sın Cis min o nun ol sa da
la rım da sa na



ru hun el ve rir ba na Cis min o nun



ol sa da ru hun el ve rir ba na

Dr.Semra Özgün
Mart-2022

Yanan bağrım da ateş yüreğim de kanımsın
Belki başkasına eş, inan benim canımsın
Cismin onun nun olsa da, ruhun el verir bana
Kavuşurum her gece rüyalarım da sana