EMİN ONGAN
ÜSKÜDAR MÛSİKİ
CEMİYETİ NEŞRİYÂTI

Rep. no.; 11103

HİCAZ ŞARKI

Usûl:Curcuna

"Yalnız senin sevgin sıcak kalbimdeki yerinde"

Beste:Nihat ADLİM
Güfte:Günseli ÇELİKOĞLU
13.06.1978-Çamlıca

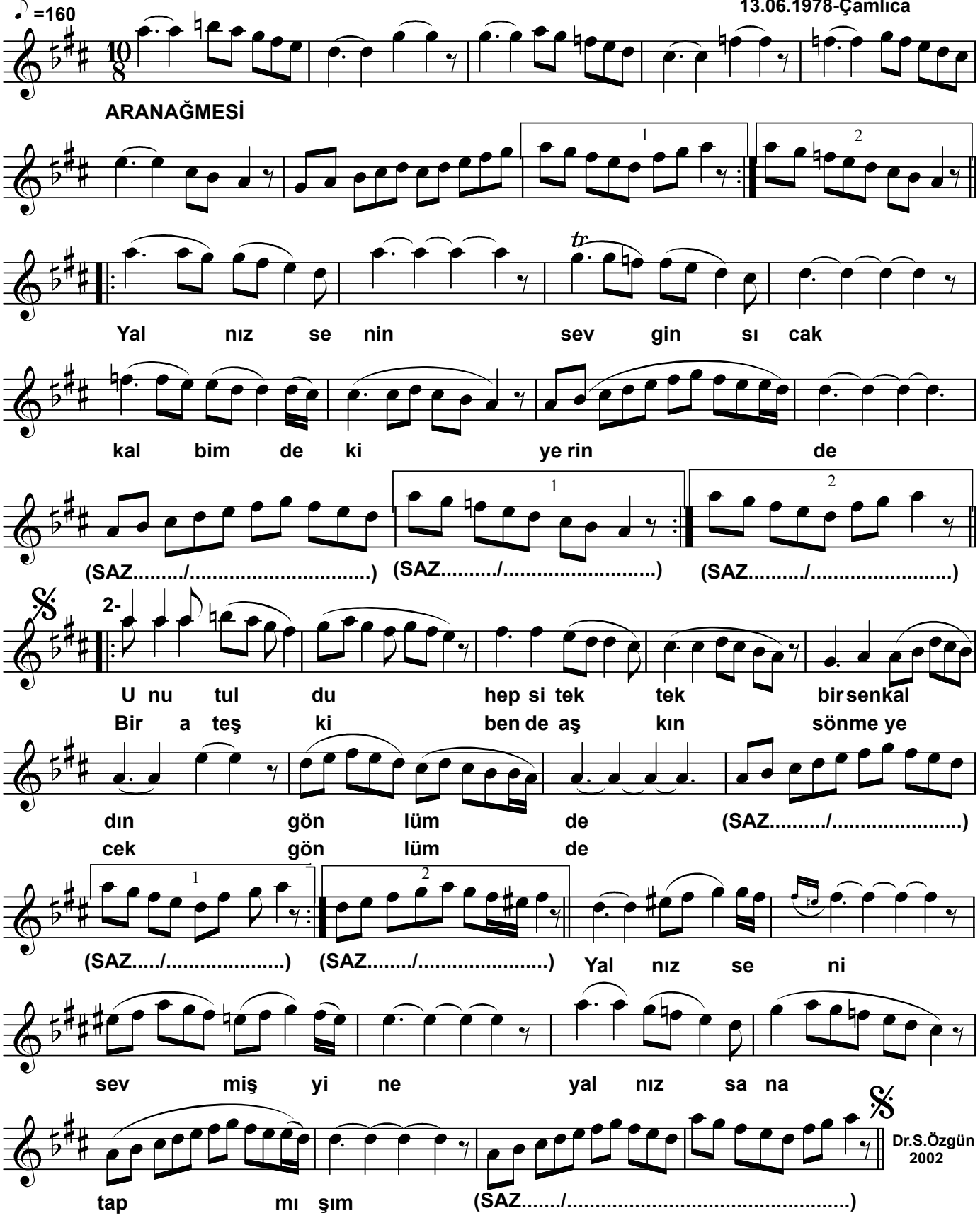

Dr.S.Özgün
2002

Yalnız senin sevgin sıcak kalbimdeki yerinde
Unutuldu hepsi tek tek,bir sen kaldın gönlümde
Yalnız seni sevmiş,yine yalnız sana tapmışım
Bir ateş ki ben de aşkın,sönmeyecek gönlümde