EMİN ONGAN
ÜSKÜDAR MÛSİKİ
CEMİYETİ NEŞRİYÂTI

Rep. no.; 10792

NİHÂVEND ŞARKI

UNUTTURAMAZ SENİ HİÇ BİR ŞEY , UNUTULSAM DA BEN

Usûlü : Düyek

Müzik : Ekrem GÜYER
Söz : -

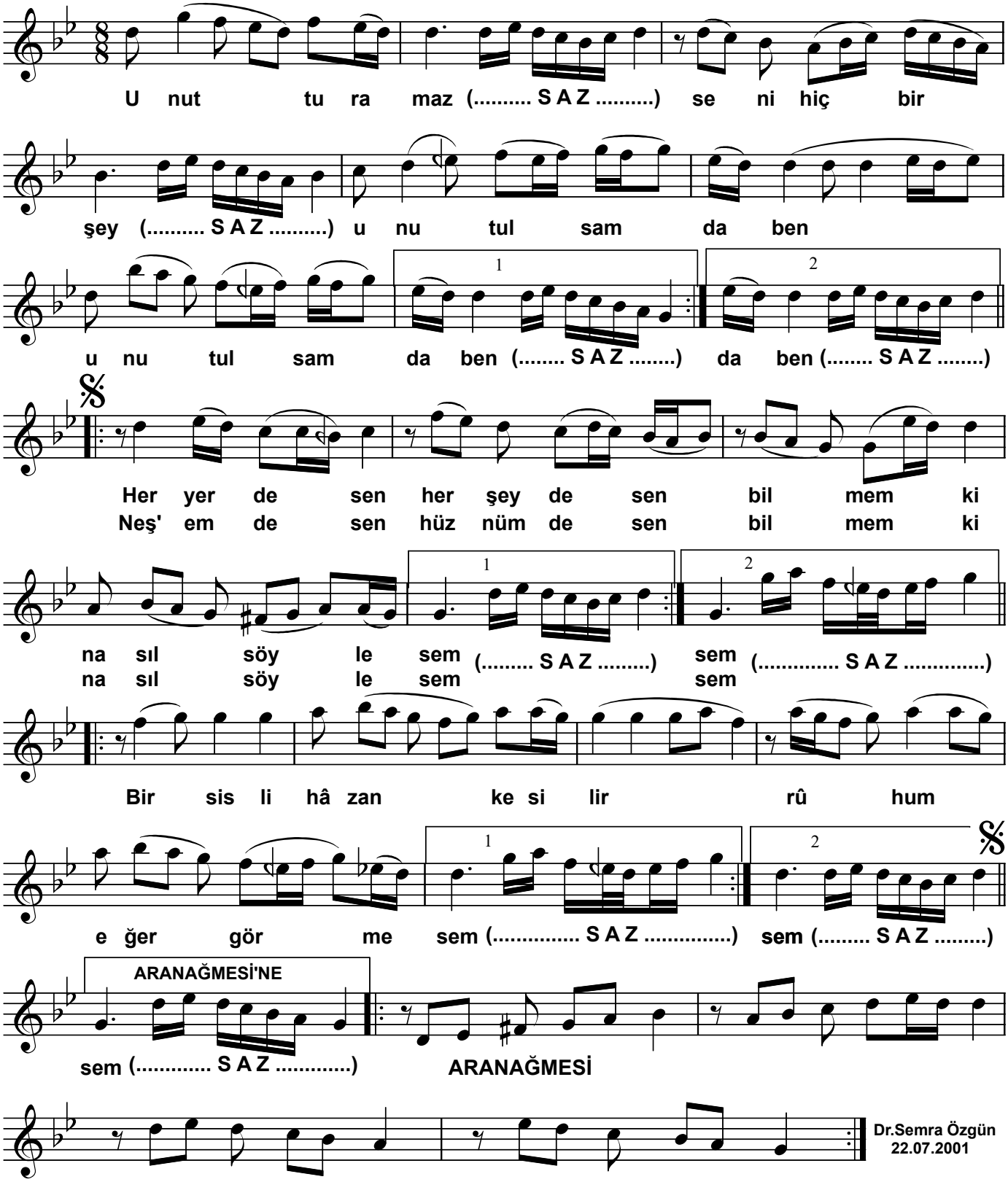

Dr.Semra Özgün
22.07.2001

Unutturamaz seni hiç bir şey , unutulsam da ben
Her yerde sen , her şeyde sen bilmem ki nasıl söylesem
Bir sisli hâzan kesilir rûhum , eğer görmesem
Neş'emde sen , hüznümde sen bilmem ki nasıl söylesem