EMİN ONGAN
ÜSKÜDAR MÛSİKİ
CEMİYETİ NEŞRİYÂTI

Rep. no.: 19010

GÜLİZAR ŞARKI

"Şu kimsesiz sahralarda diken oldu gülüm benim"

Usulû:Düyek+Aksak
(Değişmeli)

Beste:Sadettin KAYNAK
Güfte: -

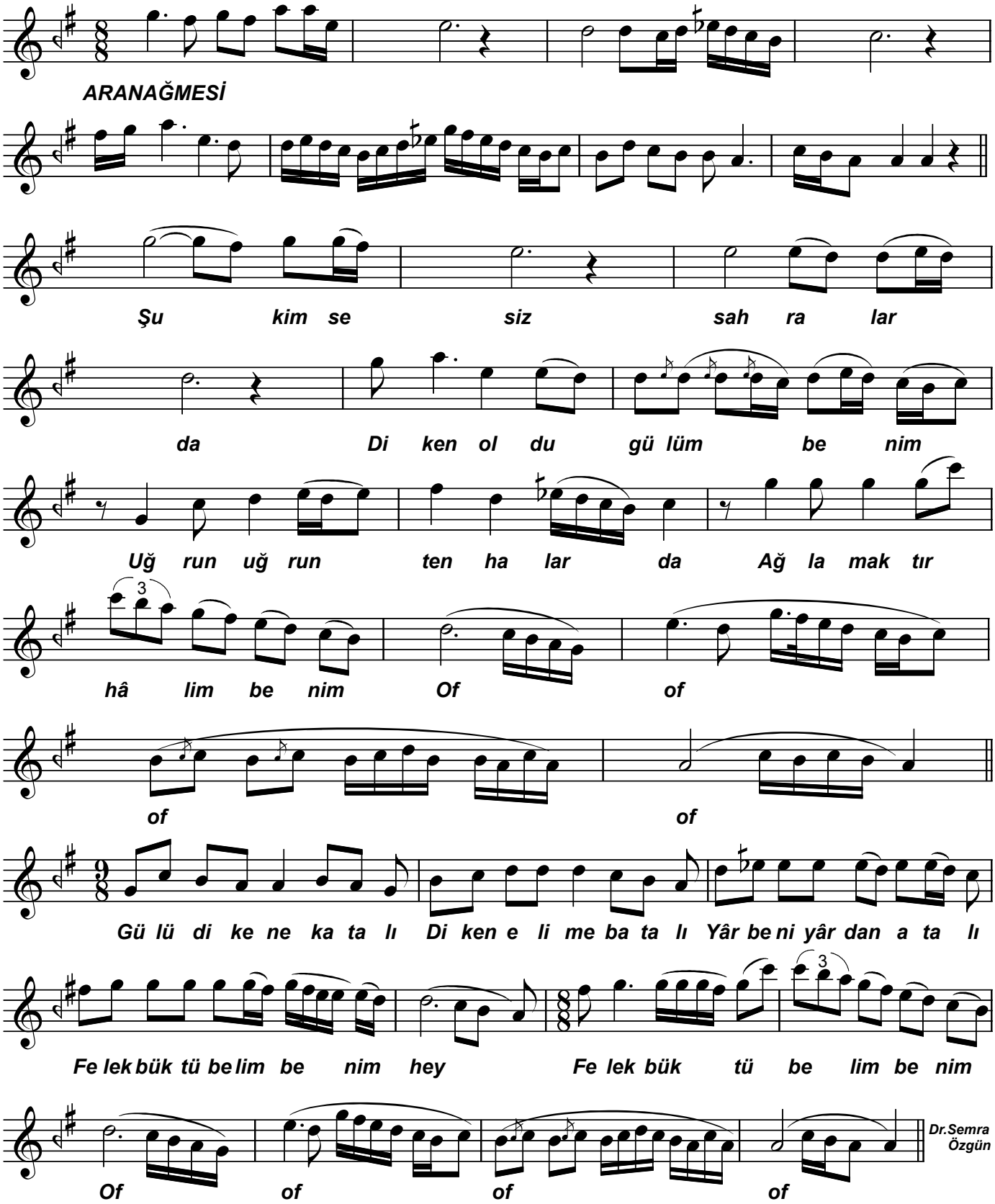

Şu kimsesiz sahralarda
Diken oldu gülüm benim
Uğrun uğrun tenhalarda
Ağlamaktır halim benim

Gülü dikene katalı
Diken elime batalı
Yâr beni yârdan atalı
Felek büktü belim benim