

HİCAZ ŞARKI

"Tatlı dillim güler yüzlüm"
"Kara gözlüm"

Beste: Hasan ESEN
Güfte: Fatma ONUR

Usûl: Düyek

♩=120

ARANAĞMESİ

Tat lı dil lim gü ler yüz lüm Bal du dak lım

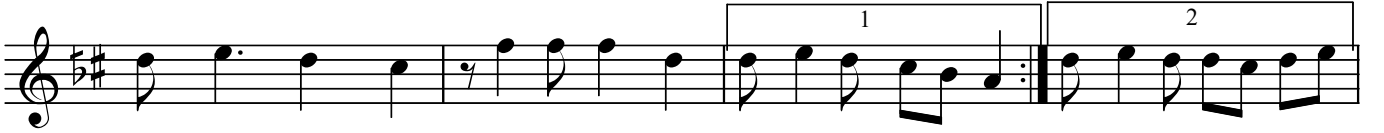

şi rin söz lüm (SAZ...../.....) (SAZ...../.....) (SAZ...../.....)

Sen bu aş ka ne der sen de Se vi yo rum ka ra göz lüm

ka ra göz lüm (SAZ...../.....)

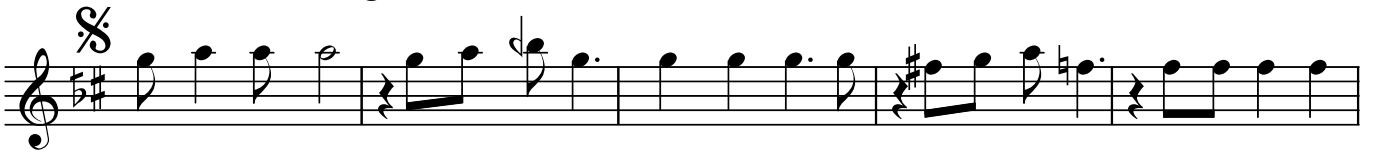

O sım sı cak ba kı şı nı Kalp ten kal be a kı şı nı Be ni iç ten

ya kı şı nı Se vi yo rum ka ra göz lüm (SAZ...../.....)

ka ra göz lüm ka ra göz lüm Se vi yo rum ka ra göz lüm ka ra göz lüm

(D.C.)
(SON)

"Tatlı dillim güler yüzlüm"
"Kara gözlüm"

Kaş la rı nı ça tı şı nı Yü re ğim de a tı şı nı

(SAZ...../.....) (SAZ...../.....) (SAZ...../.....)

Ca nı ma can ka tı şı nı Se vi yo rum ka ra göz lüm

ka ra göz lüm (SAZ...../.....)

Dr.Semra Özgün
Kasım-2017

Tatlı dillim güler yüzlüm
Bal dudaklım şirin sözlüm
Sen bu aşka ne dersen de
Seviyorum kara gözlüm

O sınımsız bakışını
Kalpten kalbe akışını
Beni içten yakışını
Seviyorum kara gözlüm

Kaşlarını çatışını
Yüreğimde atışını
Canıma can katışını
Seviyorum kara gözlüm