

SEGÂH ŞARKI

"Söyletme beni hâlimi tafsile girişmem"

Usûl; Aksak

Beste; Kemâni Sarkis SUCUYAN
Güfte; Ahmet Rasim Bey

ARANAĞMESİ



Söy let me be ni hâ li mi taf



si le gi riş mem (SAZ...../.....)



Val lâ hi gü zel ben se ni dün yâ ya de ğiş

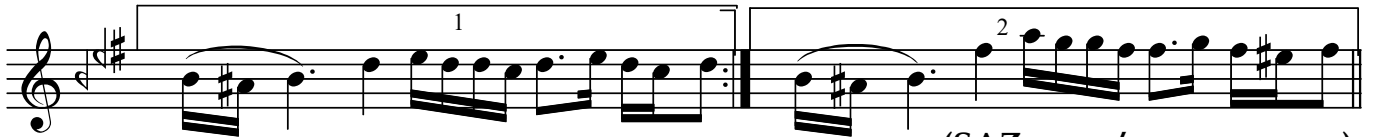

mem (SAZ...../.....) mem (SAZ...../.....)



İs ter sen e ğer her lah za bu



can se nin ol sun (SAZ...../.....)

Dr.Semra Özgün
Aralık-2019

Söyletme beni hâlimi tafsile girişmem
Vallâhi güzel ben seni dünyâya deĝişmem
İstersen eğer her lahza bu can senin olsun
Vallâhi güzel ben seni dünyâya deĝişmem