EMİN ONGAN
ÜSKÜDAR MÛSİKİ
CEMİYETİ NEŞRİYÂTI

Rep. no.: 10188

BESTENİGÂR ŞARKI

"Söyle git ağlanacak hālini dildāre gönül"

Beste : Sadettin KAYNAK
Güfte : Vecdi BİNGÖL

Usûl : Sofyan

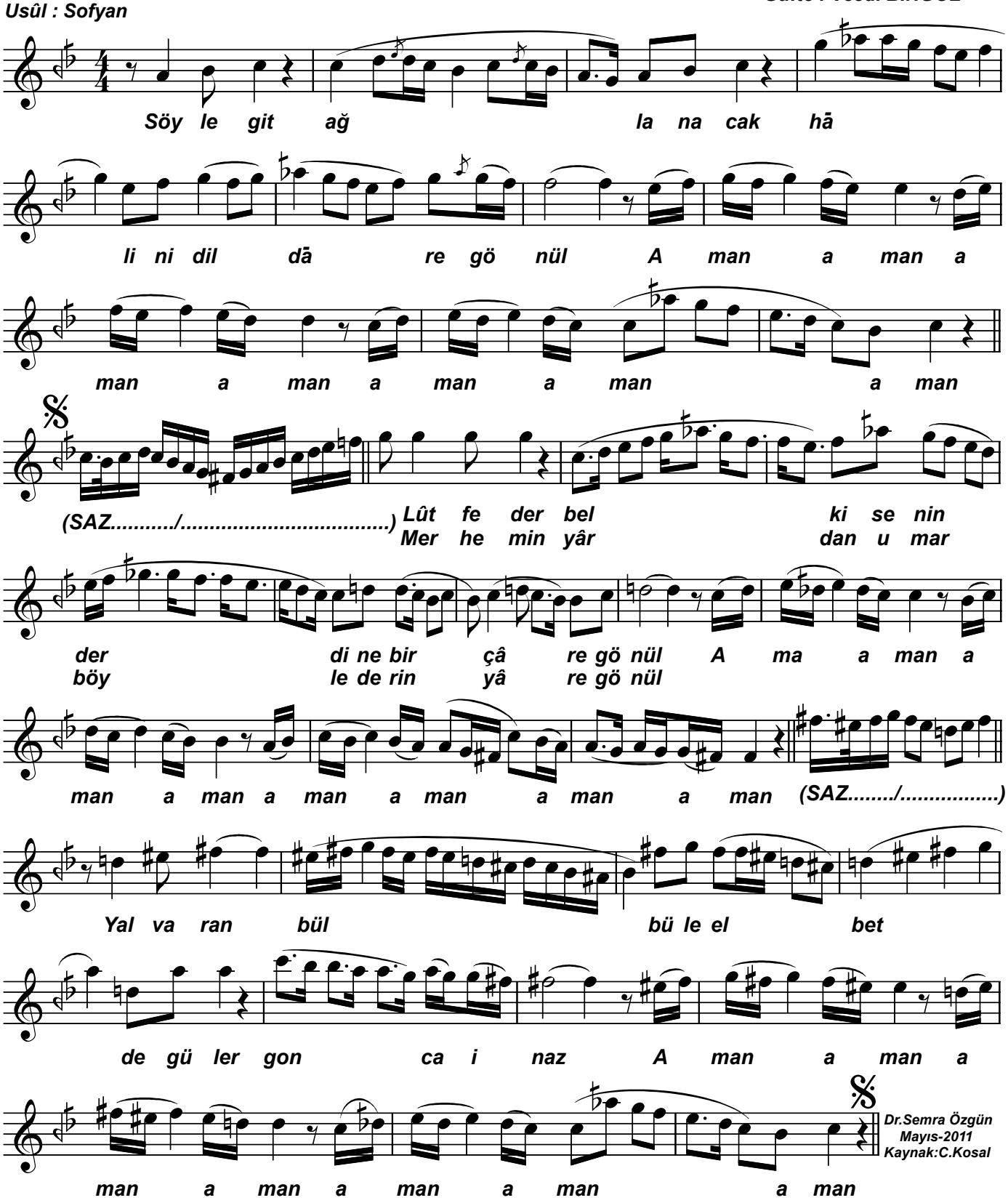

Dr.Semra Özgün
Mayıs-2011
Kaynak:C.Kosal

Söyle git ağlanacak hālini dildāre gönül
Lûtfeder belki senin derdine bir çâre gönül
Yalvaran bülbüle elbetde güler gonca-i nāz
Merhemin yârdan umar böyle derin yâre gönül