EMİN ONGAN
ÜSKÜDAR MÛSİKİ
CEMİYETİ NEŞRİYÂTI

Rep. no.: 6730

MUHAYYER TÜRKÜ

"İstanbul'dan Üsküdar'a yol gider"

Usûl: Raks Aksağı

İstanbul Türküsü

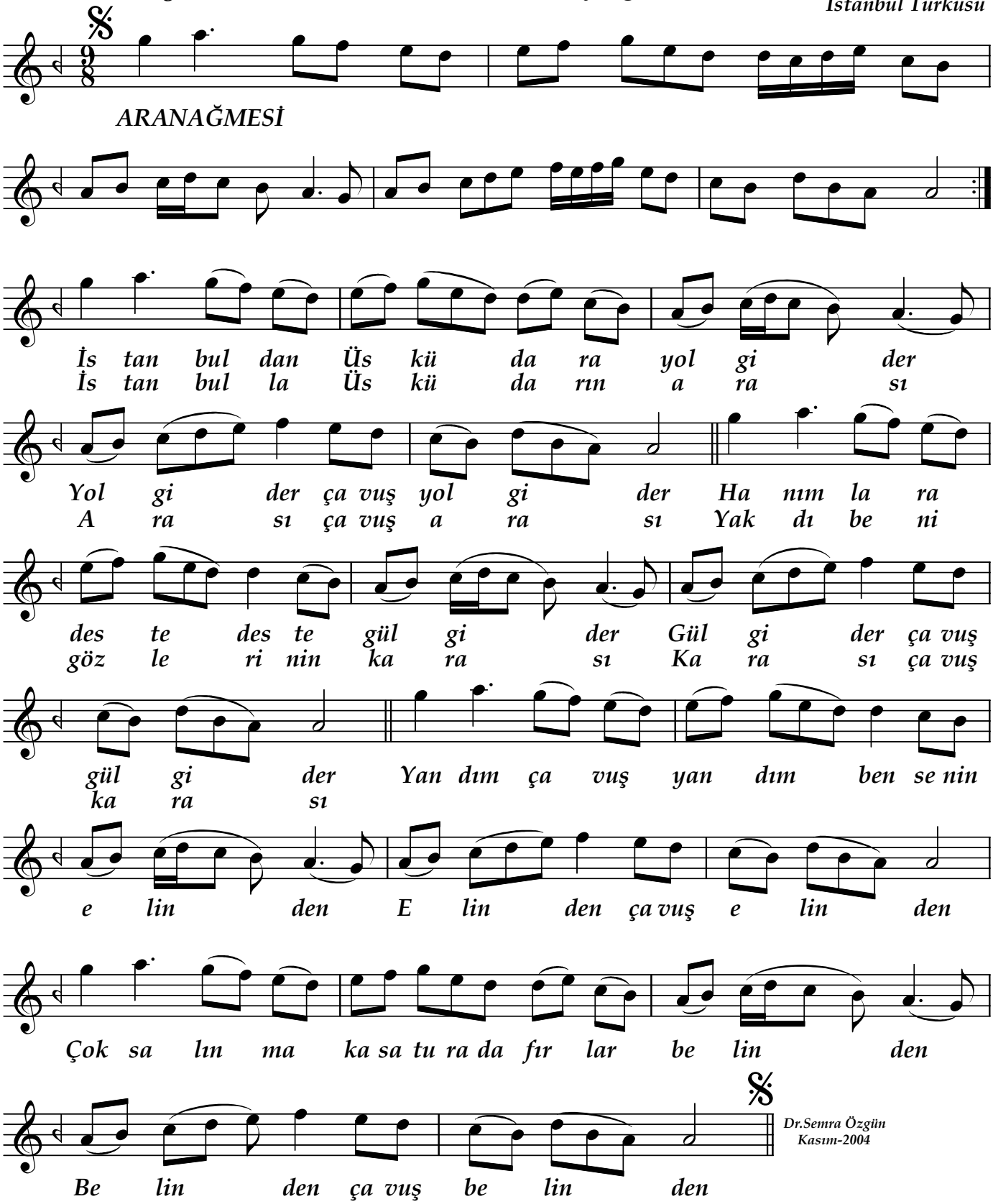

Dr.Semra Özgün
Kasım-2004

-3-

İstanbul'dan üç mum aldım yakmağa
Yakıp yakıp yar yoluna bakağa
Yandım çavuş yandım ben senin elinden
Çok salınma kasaturada fırlar belinden