EMİN ONGAN
ÜSKÜDAR MÛSİKİ
CEMİYETİ NEŞRİYÂTI

Rep. no.: 18846

# NİHÂVEND ŞARKI

## "Istanbul biricik dünya güzeli"

Beste:Sadettin KAYNAK
Güfte:Vecdi BİNGÖL

Usulü:Düyek

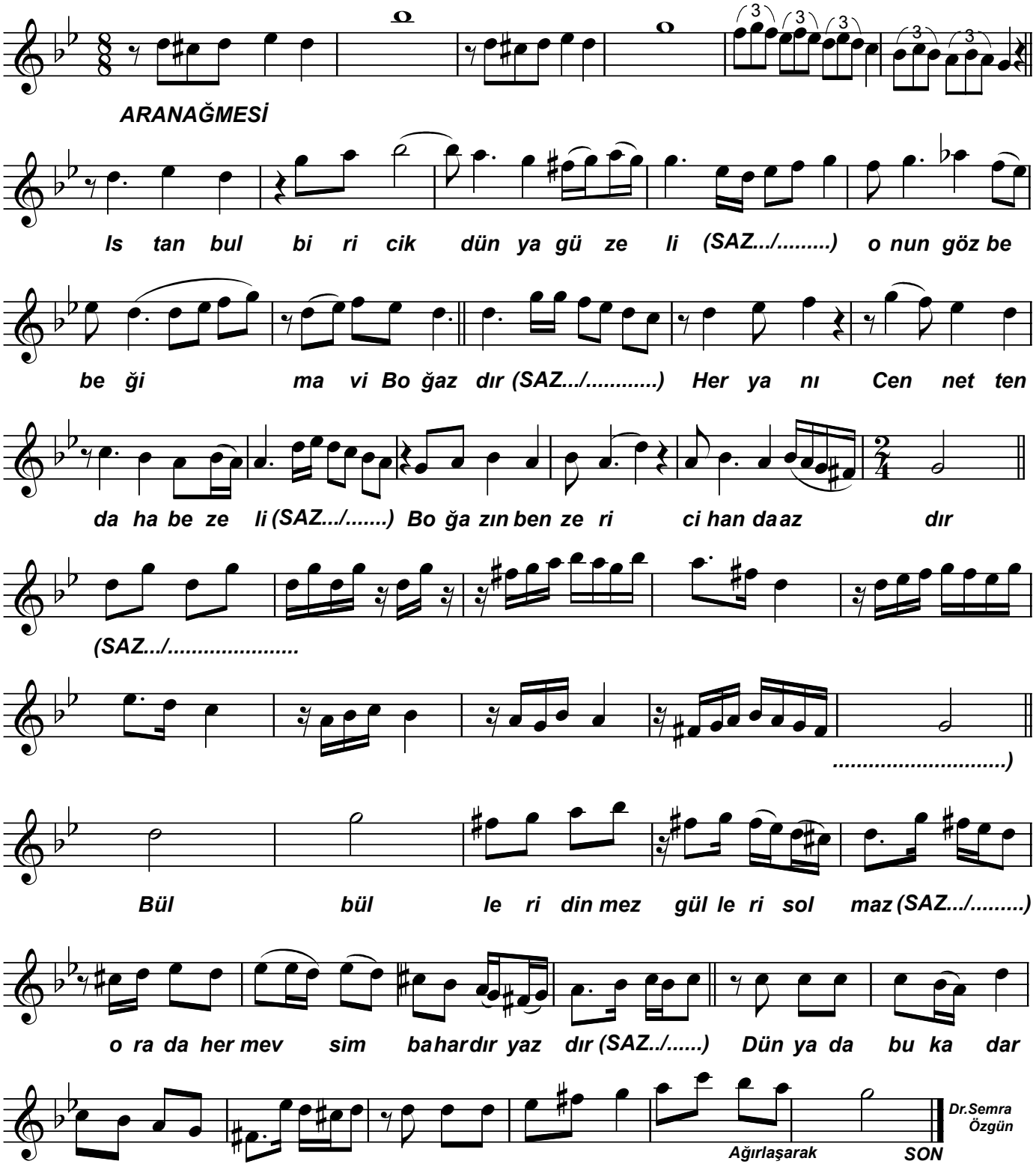


Dr.Semra Özgün

(Çanakkale filminden)

Istanbul biricik dünya güzeli onun gözbebeği mavi Boğaz'dır
Her yanı Cennet'ten daha bezeli Boğaz'ın benzeri cihanda azdır
Bülbülleri dinmez gülleri solmaz orada her mevsim bahardır yazdır
Dünyada bu kadar güzellik olmaz Boğaz'ı çılgınca sevmek de azdır