EMİN ONGAN
ÜSKÜDAR MÛSİKİ
CEMİYETİ NEŞRİYÂTI

Rep.no.; 10149

HİCAZ ŞARKI

"Sormamışsın hiç kimseden"

Güfte ve Beste;
Yusuf NALKESEN

Usûl; Yürük semâi
♪=90

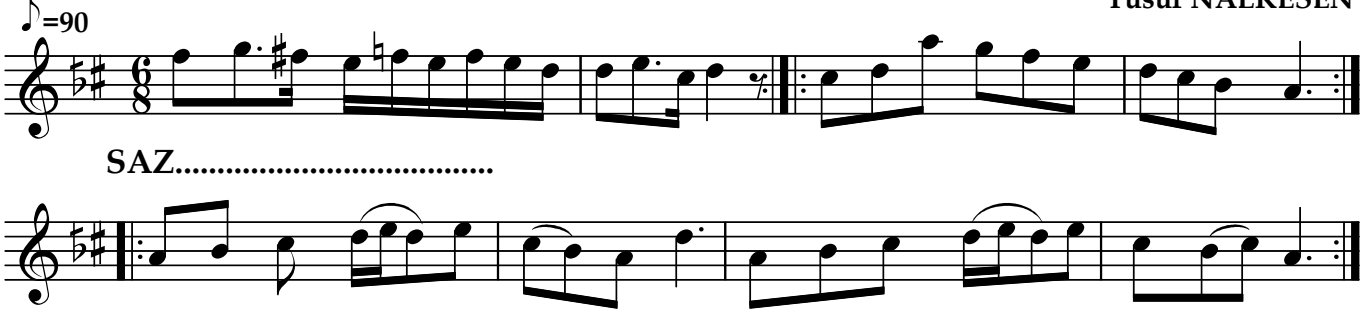

SAZ.....

Sor ma mış sın hiç kim se den Pek üz gün müş sün gi der ken
Bil mi yo rum san ma ni çin Kız mış sın dır i çin i çin
Di lin ne is ter se de sin En a cı söz ler söy le sin

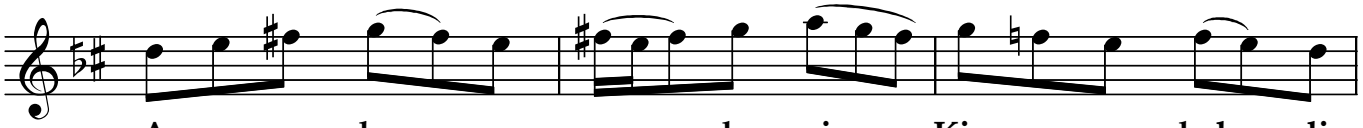

A ra mış dur muş sun be ni Kim se ye bel li
Ne ler ne ler de miş sin dir Sa na gel me di
İs ti yor dum ki sen be ni Ağ lı yor ken gör

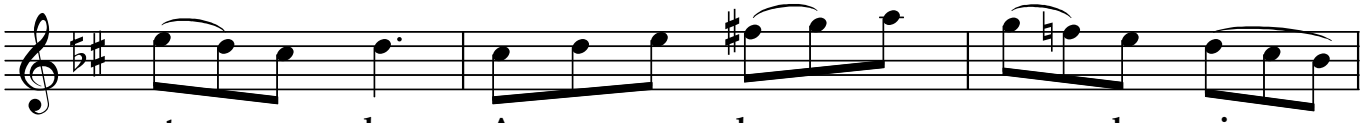

et me den A ra mış dur muş sun be ni
ğim i çin Ne ler ne ler de miş sin dir
mi ye sin İs ti yor dum ki sen be ni

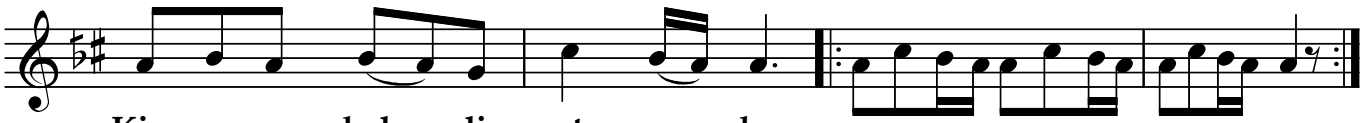

Kim se ye bel li et me den
Sa na gel me di ğim i çin
Ağ lı yor ken gör mi ye sin

(SAZ...../.....)

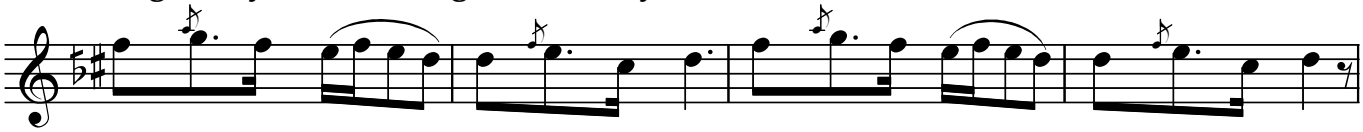

Git mek mi zor kal mak mı zor Git mek mi zor kal mak mı zor

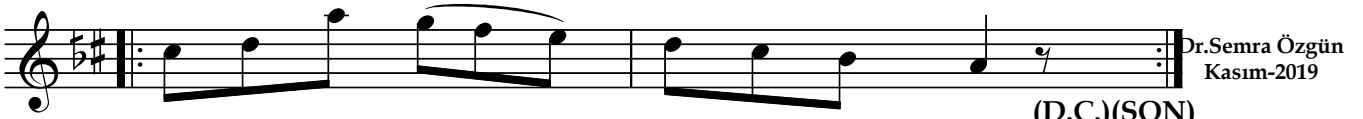

O sa ba hı gel ba na sor
O sa ba hı sen ba na sor

(D.C.)(SON)

Dr.Semra Özgün
Kasım-2019

-1-
Sormamışsın hiç kimseden
Pek üzgünmüşsün giderken
Aramış durmuşsun beni
Kimseye belli etmeden

-2-
Bilmiyorum sanma niçin
Kızmışsındır için için
Neler neler demişsindir
Sana gelmediğim için

-3-
Dilin ne isterse desin
En acı sözler söylesin
İstiyordum ki sen beni
Ağlıyorken görmiyesin

-Nakarat-
Gitmek mi zor, kalmak mı zor , O sabahı gel bana sor