

SEGÂH ŞARKI

Usûl : Devr-i hindi

"Siyah gözde bin keder"
"Elem dolu geceler"

Güfte ve Beste :
Selahattin İÇLİ

♩ = 196



SAZ

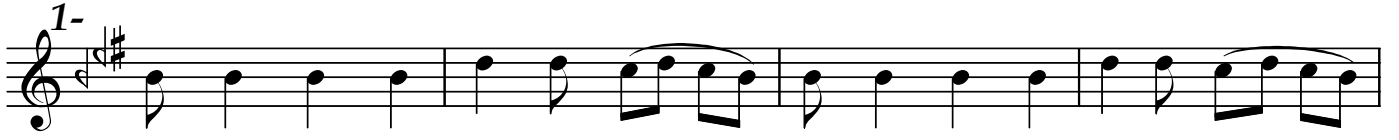

Si yah göz de bin ke der Pı nar lar da in ci ler



So lan du dak ah e der E lem do lu

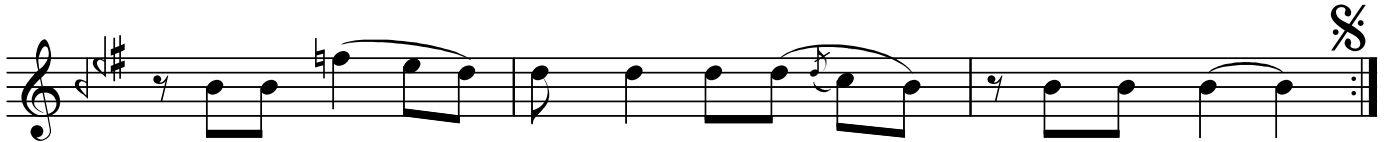

ge ce ler E lem do lu ge ce ler



Si yah göz ler gül me li Â şı ka sır ver me li



Sev me li ah sev me li Bû se do lu



ge ce ler Bû se do lu ge ce ler

"Siyah gözde bin keder"
"Elem dolu geceler"

Aş kı tek bi len sin sen
Sî ne de a lev sin sen
Bi lin mez ki min sin sen Şüp he do lu
ge ce ler Şüp he do lu ge ce ler

Dr.Semra Özgün
Ocak-2012

SON

*Siyah gözde bin keder
Pınarlarda inciler
Solun dudak ah eder
Elem dolu geceler*

*Siyah gözler gülmeli
Âşıkta sır vermeli
Sevmeli ah sevmeli
Bûse dolu geceler*

*Aşkı tek bilensin sen
Sîne de alevsin sen
Bilinmez kiminsin sen
Şüphe dolu geceler*