

NIHÂVEND ŞARKI

"Sisli bir hayal gibi içimde hâtırlar"

Usûl ; Düyek

♩ = 102

Söz ve Müzik ;
Kâmuran YARKIN

Beste tar.; 16.01.2002-Gümüşsuyu

ARANAĞMESİ

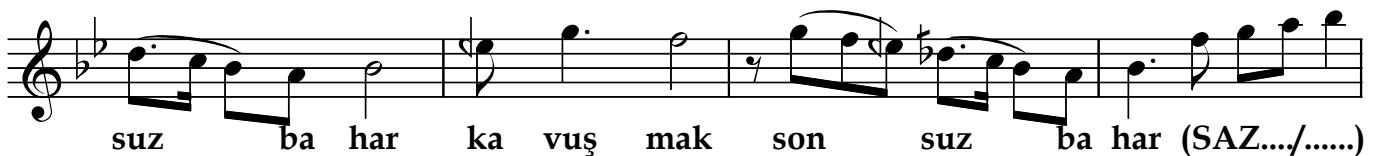
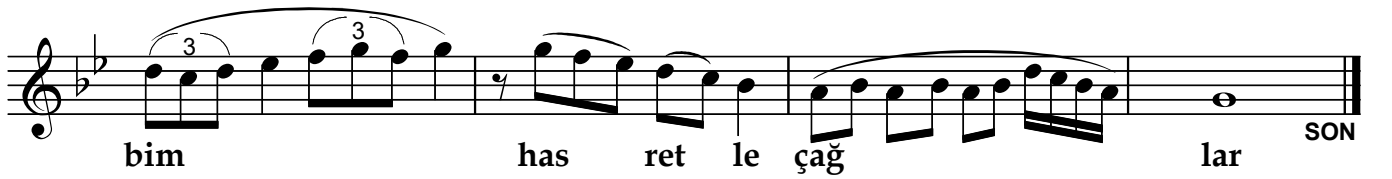
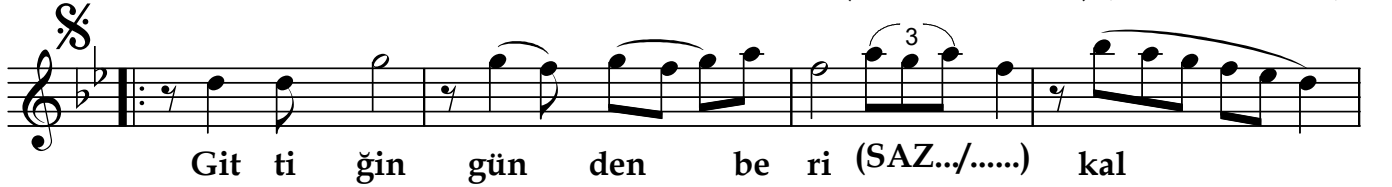
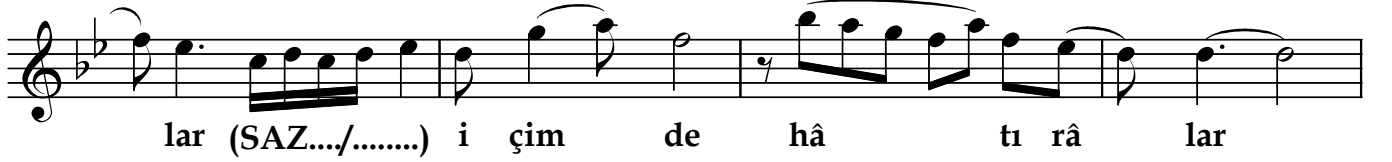

"Sisli bir hayal gibi içimde hâtırâlar"

Bir ha ber bir ü mit ver (SAZ.../.....) bit sin ar tık

a cı lar (SAZ.../...) bit sin ar tık a cı lar (SAZ../....)

(SAZ...../.....)

Dr.Semra Özgün
Nisan-2017

Sisli bir hayal gibi içimde hâtırâlar
Gittiğin günden beri kalbim hasretle çağlar
Ayrılık bir kara kış , kavuşmak sonsuz bahar
Bir haber , bir ümit ver bitsin artık acılar
Gittiğin günden beri kalbim hasretle çağlar