

UŞŞAK ŞARKI

"Sihirli atlara mı bindim"

Usûl : Sofyan

Beste : Fethi KARAMAHMUDOĞLU

♩ = 50

Güfte : Zeki Ömer DEFNE



ARANAĞMESİ



Si hir li at la ra mı bin dim U yur ge zer le re dön düm (SAZ.....)



Des tur suz yer le re mi bas tım Düş ol dum ken di me ken dim



Bu der de ne der ler siz de (SAZ...../.....) (D.C.)



Gül lü ğe bak gül lük de ğil Kül lü ğe bak kül lük de ğil

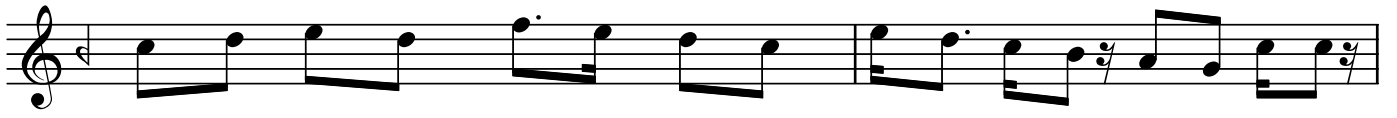

A teş ler buh ran i çin de Su ken di ne ma lik de ğil



Bu de de ne der ler siz de (SAZ...../.....) (D.C.)

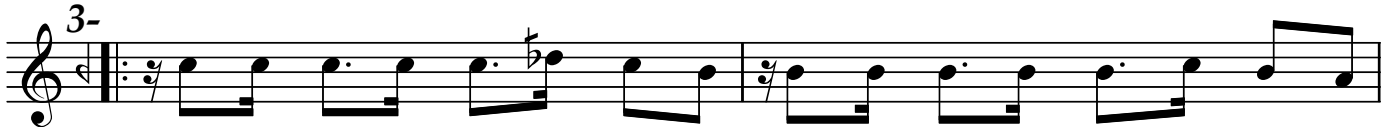

San ki zab ti yem so kak lar San ki mah ke mem ya tak lar



Her şey mus tan tik ke si lir Yi yor be ni is tin tak lar



Bu der de ne der ler siz de (SAZ...../.....) (D.C.)



Bir yo la gi de cek gi bi Bir yol cu ge le cek gi bi (SAZ....

