EMİN ONGAN
ÜSKÜDAR MÛSİKİ
CEMİYETİ NEŞRİYÂTI

Rep. No. ; 17612

MUHAYYERKÜRDÎ ŞARKI

"Sevenler hep ağlarmış"
"Eylül akşamları"

Usûl:Sofyan

Beste : Âmir ATEŞ
Güfte : Nükhet ULAŞTIR

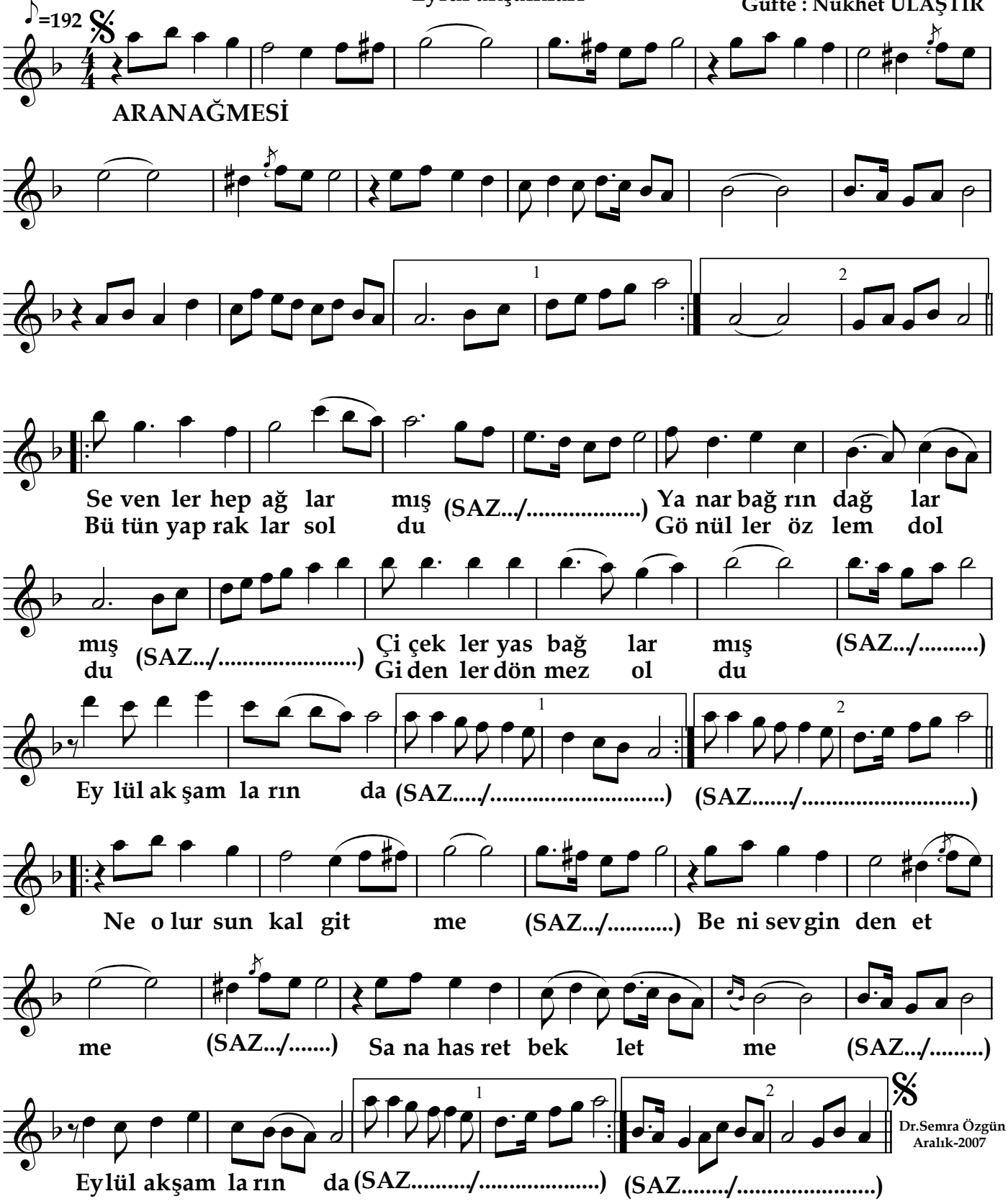

Sevenler hep ağlarmış
Yanar bağrın dağlarmış
Çiçekler yas bağlarmış
Eylül akşamlarında .

Ne olursun kal gitme
Beni sevginden etme
Sana hasret bekletme
Eylül akşmlarında .

Bütün yapraklar soldu
Gönüller özlem doldu
Gidenler dönmez oldu
Eylül akşamlarında .