

SABÂ İLÂHİ

Beste : Nihat ADLİM
Güfte : Lâedri

Usûl : Düyek

"Senin nûrun gönüllere"

Esenkent-01.11.1986

♩ =80



Se nin nû run gö nül le re Çe rağ dır yâ

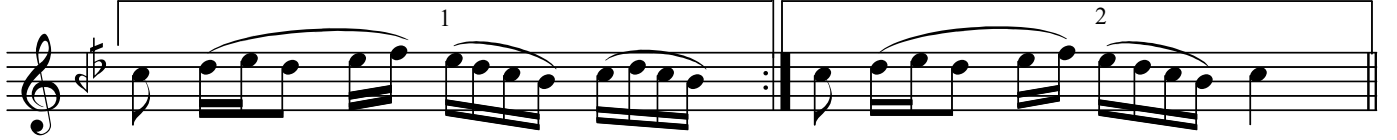

Re sül al lah Re sül al lah



İs min â şık bül bül le re sa lâ dır yâ

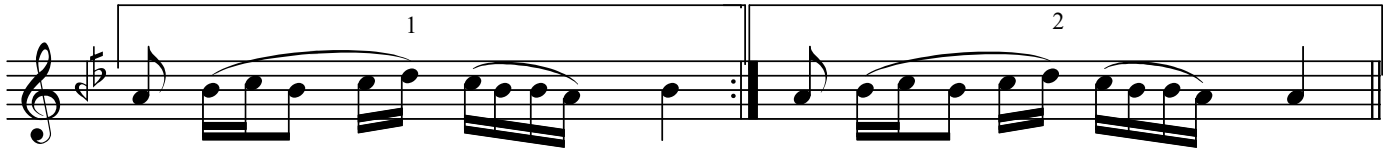

Re sül al lah Re sül al lah



Bah ti yâr dır se ni se ven Her sev gi ye

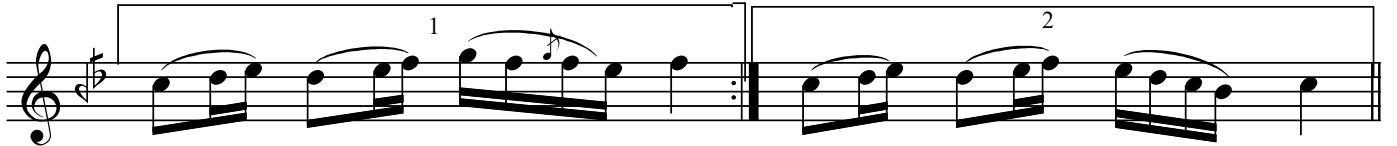

lâ yık sın sen lâ yık sın sen



Sa na gü zel ah lâk ve ren Hü dâ dır yâ



Re sül al lah Re sül al lah

Dr.Semra Özgün
28.07.2002

Senin nûrun gönüllere
Çerağdır yâ Resûlallah
İsmin âşık bülbüllere
Salâdır,yâ Resûlallah

Bahtiyârdır seni seven
Her sevgiye lâıksın sen
Sana güzel ahlâk veren
Hüdâdır,yâ Resûlallah