

## RAST ŞARKI

Usûl: Düyek

♩=122

"Sen geldiğin akşam açılır bağda çiçekler" Beste: Dr.Alâeddin YAVAŞCA

Güfte: Mustafa Nafiz IRMAK

(Beste tar.:20.03.1967 - Harbiye)



ARANAĞMESİ



Sen gel di ğin ak şam a çı lır



bağ da çi çek ler (SAZ.../.....) ler (SAZ.../.....)



Bir has ta gö nül ah e de rek hep se ni



bek ler se ni bek ler (SAZ.../.....) Bir has ta gö nül



ah e de rek hep se ni bek ler se ni



bek ler (SAZ.../.....) Bir müj de e dâ sıy le

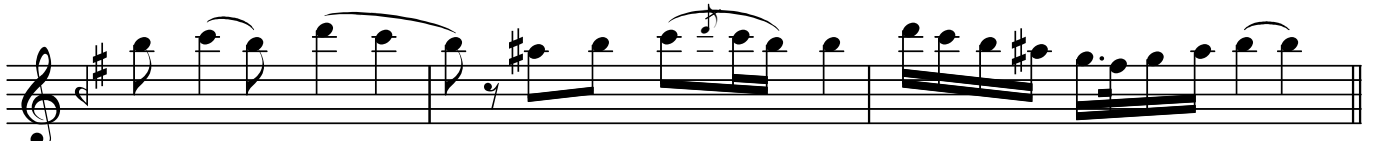

u çar ken ke le bek ler (SAZ.../.....)

**"Sen geldiğin akşam açılır bağda çiçekler"**

Bir müj de e dâ sıy le u çar ken  
ke le bek ler (SAZ.../.....) Gön lüm se ni  
rû hum se ni öm rüm se ni bek ler se ni  
bek ler (SAZ.../.....) Gön lüm se ni rû hum se ni  
öm rüm se ni bek ler se ni bek ler SON

Dr.Semra Özgün  
Nisan-2006

**Sen geldiğin akşam açılır bağda çiçekler  
Bir hasta gönül ah ederek hep seni bekler  
Bir müjde edâsıyla uçarken kelekler  
Gönlüm seni , ruhum seni , ömrüm seni bekler .**