

## HİCAZKÂR ŞARKI

"Sen bende doğan bestelerin müjdesisin"  
"Müjdeli beste"

Usûl ; Curcuna  
♩ = 160

Beste ; Âmir ATEŞ  
Güfte ; Ümit GÜLERMAN

GİRİŞ SAZI

Sen ben de doğan bes te le rin

müj de si sin müj de si sin (SAZ...../.....)

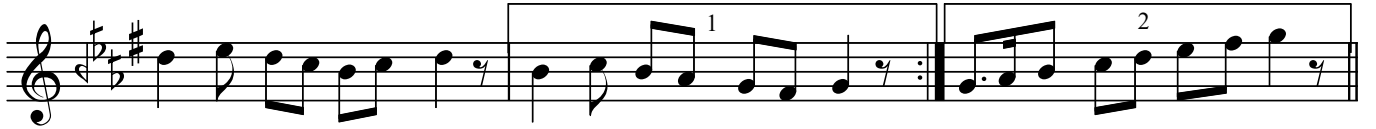

.....) (SAZ...../.....) (SAZ...../.....)

En çok se vi len şar kı la rın  
Sen bes te mi sin güf te mi sin

güf te si sin güf te si sin (SAZ...../.....)  
müj de mi sin müj de mi sin

.....) (SAZ...../.....) (SAZ...../.....)

"Sen bende doğan bestelerin müjdesisin"  
"Müjdeli beste"

An lat ma sı zor dur se ni gel  
bil ba ka lım bil ba ka lım (SAZ...../.....)  
.....) (SAZ...../.....) (SAZ...../.....)

Dr.Semra Özgün  
Ekim-2014

Sen bende doğan bestelerin müjdesisin  
En çok sevilen şarkıların güftesisin  
Anlatması zordur seni gel bil bakalım  
Sen beste misin , güfte misin , müjde mi sin ?