

SABÂ İLÂHİ

"Seher vakti esen yeller baharda açılan güller"

Usûl : Düyek

Beste : Âmir ATEŞ

Güfte : Ayşe FEYZİOĞLU



Se her vak ti e sen yel ler ba har da a çı lan gül ler
Su lar a kar şı rıl şı rıl dö ner dev ran fı rıl fı rıl



Şa kır her dem o bül bül ler hep di yor lar Al la hal lah
Gü neş vu rur pı rıl pı rıl hep di yor lar Al la hal lah

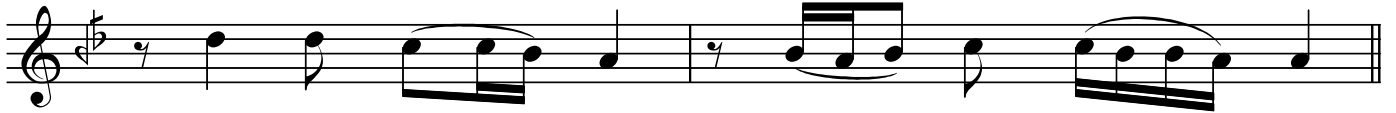

hep di yor lar Al la hal lah
hep di yor lar Al la hal lah



O sec de ye ko nan baş lar o göz den dö kü len yaş lar
Ye ter Ay şe bi tir sö zü yü re ğin den çık maz sı zı



A ğaç lar hem u çan kuş lar hep di yor lar Al la hal lah
Tü ken miş tir ö mür ya zı sen de söy le Al la hal lah



hep di yor lar Al la hal lah
sen de söy le Al la hal lah

Dr.Semra Özgün
Temmuz-2008

Seher vakti esen yeller , baharda açılan güller
Şakır her dem o bülbüller , hep diyorlar Allah Allah
O secdeye konan başlar , o gözden dökülen yaşlar
Ağaçlar hem uçan kuşlar , hep diyorlar Allah Allah .

Sular akar şırıl şırıl , döner devran fırıl fırıl
Güneş vurur pırıl pırıl , hep diyorlar Allah Allah
Yeter Ayşe bitir sözü , yüreğinden çıkmaz sızı
Tükenmiştir ömür yazı , sen de söyle Allah Allah .