

ZÂVİL ŞARKI

"Sazına tel bağlamış bir yosmanın saçından"

Usûl : Aksak

Beste : Şükri TUNAR

Güfte : -



ARANAĞMESİ

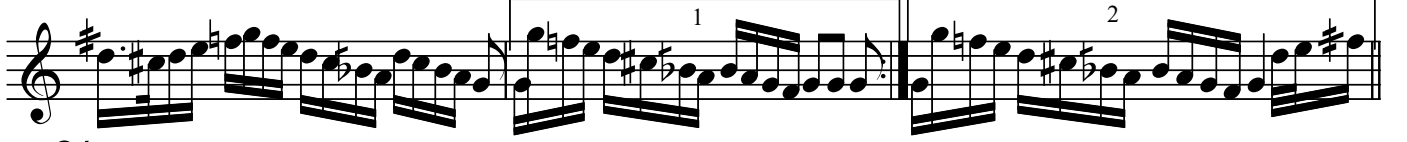

...) Sa zı na tel bağ la mı ş e fem bir yos ma nın
Naz lı yâr dön me di mi e fem yok sa pı nar



sa çın dan bir yos ma nın sa çın dan e
ba şın dan yok sa pı nar ba şın dan e

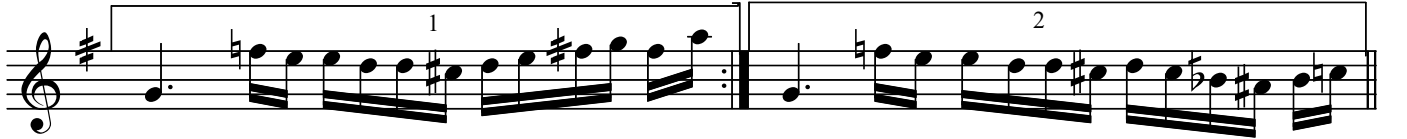

fem (SAZ...../.....) fem (SAZ...../.....)
fem fem



İ pek çev ren ıs lan mı ş bu ak şam göz
Yâr kar şın da du ru yor ne den üz gün



ya şın dan e fem bu ak şam göz ya şın dan e
sün söy le e fem neden üz gün sün söy le e



fem (SAZ...../.....) fem (SAZ...../.....)
fem fem

Dr.Semra Özgün
Şubat-2012

Sazına tel bağlamış bir yosmanın saçından
İpek çevren ıslanmış bu akşam göz yaşından
Nazlı yâr dönmedi mi yoksa pınar başından
Yâr karşında duruyor neden üzgünsün söyle