

## BEYÂTİARABAN ŞARKI

"Sarışın ay gibi taban o güzel çehrende"

Beste :Zeki Arif ATAERGİN  
Güfte:Mehmet Nazım ÖZGÜNAY

Usûl: Aksak

Sa rı şın ay gi bi ta ban

o gü zel çeh ren de o gü zel çeh

ren de (SAZ.../.....)

Aş kı mın â ş i

gül ler gi bi ey ler han de gül ler gi bi ey

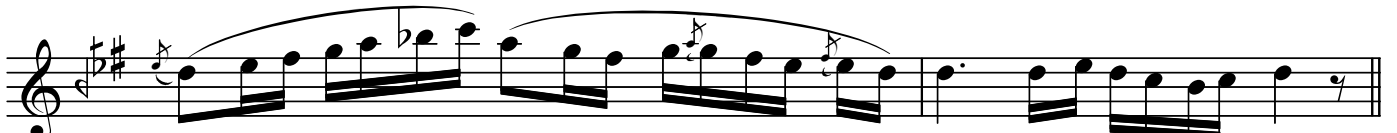

ler han de (SAZ.../.....)

Aş kı mın â te ş i

gül ler gi bi ey ler han de gül ler gi bi

ey ler han de (SAZ.../.....)

"Sarışın ay gibi taban o güzel çehrende"

Tut sa dün ya yı pe ri ler ah

yi ne gön lüm sen de

yi ne gön lüm sen

de (SAZ.../.....) de

K a r a r

Dr.Semra Özgün  
Aralık-2003

*Sarışın ay gibi tâban o güzel çehrende  
Aşkımın âteşi güller gibi eyler hande  
Tutsa dünyayı periler âh yine gön lüm sende  
Aşkımın âteşi güller gibi eyler hande*

*(Saygıdeğer Hocam Sayın Alâeddin Yavaşca'nın  
arşivindeki bestekârın kendi el yazısı ile  
olan notadan yazılmıştır.)*