

SEGÂH ŞARKI

Usûl : Semâi

"Sana nasıl susamışım anlatamam hasretimi"

Güfte ve Beste :
Rüştü ŞARDAĞ

ARANAĞMESİ

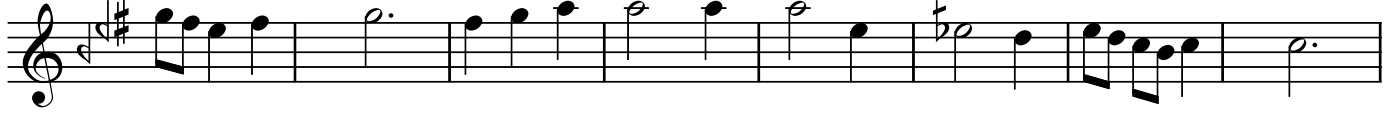

Sa na na sıl su sa mı şım an la ta mam has re ti mi
Göz le ri nin sı ğın mı şım ye şil renk li kör fe zi ne

Sa na na sıl su sa mı şım an la ta mam has re ti mi
Göz le ri nin sı ğın mı şım ye şil renk li kör fe zi ne

(SAZ...../.....) Me ğer ben ne yal nız mı
Me ğer ben ne muh taç mı

şım u nut tur dun ba na be ni u nut tur dun
şım yıl lar yı lı el le ri ne yıl lar yı lı

ba na be ni (SAZ...../.....) Me ğer ben ne
el le ri ne Me ğer ben ne

yal nız mı şım u nut tur dun ba na be ni
muh taç mı şım yıl lar yı lı el le ri ne

"Sana nasıl susamışım anlatamam hasretimi"

u nuttur dun ba na be ni (SAZ...../.....)
yıllar yı lı el le ri ne

Bil ge ce den kork mu yo rum göl gen a te şim ol duk ça

İ nan sa na doymu yo rum se ni ca nım da bul duk ça

İ nan sa na doymu yo rum se ni ca nım da bul duk ça (D.C.)

Dr.Semra Özgün
Mayıs-2012

*Sana nasıl susamışım anlatamam hasretimi
Meğer ben ne yalnızmışım unutturdun bana beni
Bil geceden korkmuyorum gölgen ateşim oldukça
İnan sana doymuyorum seni canımda buldukça*

*Gözlerinin sığınmışım yeşil renkli körfezine
Meğer ben ne muhtaçmışım yıllar yılı ellerine
Bil geceden korkmuyorum gölgen ateşim oldukça
İnan sana doymuyorum seni canımda buldukça*