

SÛZİNÂK ŞARKI

Usûl; Düyek

"Sana bağlanan gönül"

Güfte ve Beste;
Erol SAYAN

♩=232



ARANAĞMESİ



Sa na bağ la nan gö nül Boş ye re bek le di dur du



Sa na bağ la nan gö nül Boş ye re bek le di dur du



Be ni al dat tın A teş gi bi yak tın (SAZ.../.....)
Se ni sev miş tim Yi ne se ni sev dim



Sen be nim o la cak Be nim le ka la cak tın ah tın (SAZ....)
SİN SİN SON



ARA SAZI.....



.....)

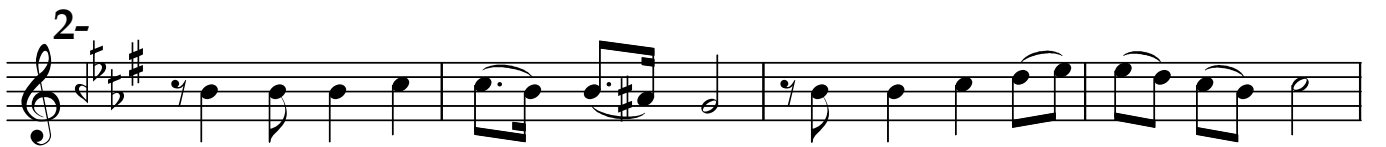

Şim di ne ka dar üz gün Ne çok an la yı ş lı sın

"Sana bağlanan gönül"



Şim di ne ka dar üz gün Ne çok an la yı ş lı sın



ARA SAZI.....

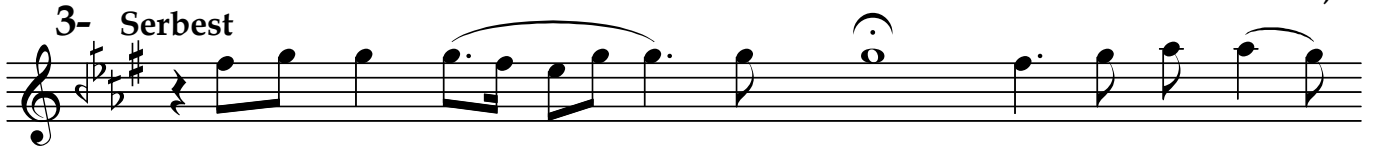

Se ni gön lüm na sıl Böy le pe ri

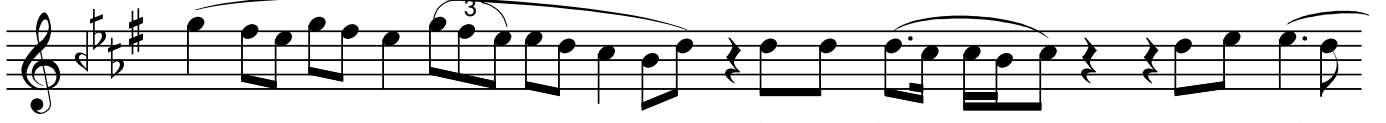

şan bı ra kır Se ve cek



yi ne yal nız Se nin aş kın la



Se nin aş kın la in le ye cek

Dr.Semra Özgün
Mayıs-2022

-1-

Sana bağlanan gönül
Boş yere bekledi durdu
Beni aldattın
Ateş gibi yaktın
Sen benim olacak
Benimle kalacaktın

-2-

Şimdi ne kadar üzgün
Ne çok anlayışlısın
Beni aldattın
Ateş gibi yaktın
Sen benim olacak
Benimle kalacaktın

-3-

Seni gönlüm nasıl
Böyle perişan bırakır
Sevecek yine yalnız
Senin aşkınla inleyecek
Seni sevmiştim yine seni sevdim
Sen benim olacak benimle kalacaksın