

ŞEHNAZ ŞARKI

"Saçlar sarı dişler beyaz rengi al"

Beste : Lem'i ATLI
Güfte :

Usûl : Aksak



GİRİŞ SAZI



SON



Saç lar sa rı diş ler be yaz ren gi al



(SAZ...../.....) Be lin de de



gā yet kıy met li bir şal (SAZ...../.....)



.....) Ma vi dir göz le ri se ma '



ya ba kar (SAZ...../.....)



Ba kış la rı ā te şin dir can ya kar

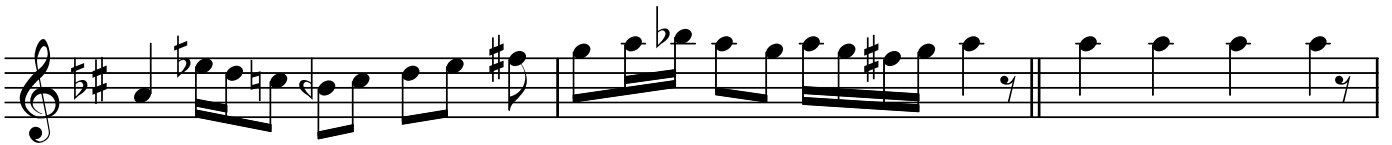

(SAZ...../.....) Bül bül gi bi

"Saçlar sarı dişler beyaz rengi al"

te ren nü mā tı tit rer Şüp he siz ken
di ne has o nağ me ler (SAZ...../.....
.....) Sa zı ke man kaş ke man
ken di ya man Ar tık o şû
hun e lin den el' a man (D.C.)

Ufak bir taksim
(Yaylı sazla-Düğah'ta karar)

Dr.Semra Özgün
Ağustos-2010
Karar : C.Kosal

(Baştaki giriş sazı ile biter.)

Saçlar sarı dişler beyaz rengi al
Belinde de gâyet kıymetli bir şal
Mâvidir gözleri semâya bakar
Bakışları âteşindir can yakar

Bülbül gibi terannümâtı titrer
Şüphesiz kendine has o nağmeler
Sazı keman kaş keman kendi yaman
Artık o şûhun elinden el'aman