

KÜRDİLİHİCAZKÂR ŞARKI

"Rûyine saçlar dökülmüş bir demet sümbül gibi"

Usûl; Aksak

Beste; Fahri KOPUZ
Güfte; -

Rû yi ne saç lar dö kül müş

bir de met sün bül gi bi (SAZ...../.....)

Rû yi ne saç lar dö kül müş

bir de met sün bül gi bi (SAZ...../.....)

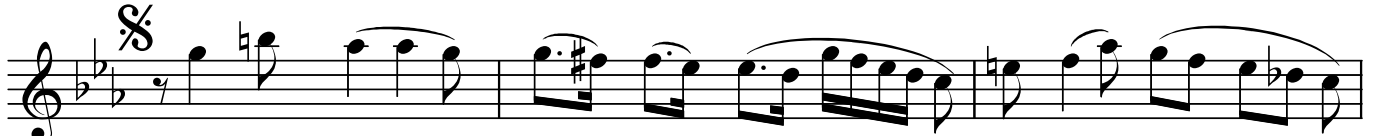

Leb le rin yan mış da a teş den

kı zar mış gül gi bi Leb le rin

yan mış da a teş den kı zar mış

gül gi bi (SAZ...../.....) Söy le rû hum

sev gi lim gel bir gü zel bül bül gi bi

"Rûyine saçlar dökülmüş bir demet sümbül gibi"

Söy le rû hum sev gi lim gel bir gü zel bül
bül gi bi
bi KODA.....

Dr.Semra Özgün
Kasım-2021

Rûyine saçlar dökülmüş bir demet sümbül gibi
Leblerin yanmış da ateşden kızarmış gül gibi
Söyle rûhum sevgilim gel bir güzel bülbül gibi
Leblerin yanmış da ateşden kızarmış gül gibi