

NIHÂVEND YÜRÜK SEMÂİ

"Ruhsarına aybetme nigâh ettiğimi yâr"

Usûl: Yürük Semâi

Beste : M.Nurettin SELÇUK

Güfte : Füzuli

♩ = 84

Ruh sa rı na ay bet me ni gâh ni

gâh et ti ği mi yâr (SAZ.../.....) yâr (SAZ.../.....)

Göz ya şı dö küp na le vü ah

ah et ti ği mi yâr (SAZ.../.....) yâr (SAZ.../.....)

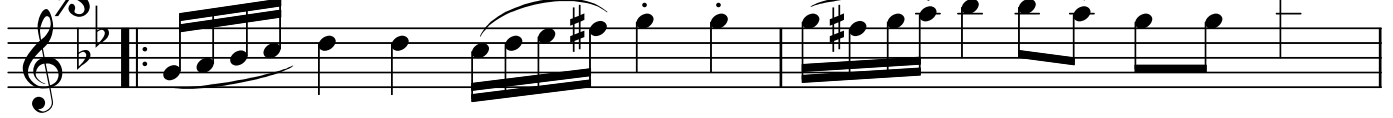

Ten nen ni ten nen ni ten nen ni te ne na

Yel lel li yel lel li yel lel li ye le lâ

na te nedir ney (SAZ.../.....) li (SAZ.../.....)

lâ te nedir ney li

Gel ser vi re van gel (SAZ.../.....)

Gel ru hi re van gel

gel ka şı ke man gel (SAZ.../.....) gel (SAZ.../.....)

gel dil de ni han gel gel

Göz ya şı dö küp na le vü ah
Af fey le ki bil mi şim gü nâh gü

"Ruhsarına aybetme nigâh ettiğimi"

ah et ti ği mi
nah et ti ği mi

yâr (SAZ...../.....) yâr (SAZ...../.....)

Ey pa di şa hi hü sün te rah hum

ça ğı dır yâr (SAZ...../.....) yâr (SAZ...../.....)

Af fey le ki bil mi şem gü nah

gü nah et ti ği mi

yâr(SAZ...../.....) yâr(SAZ...../.....) yâr (SAZ.../.....)

K a r a r

Dr.Semra Özgün
Amerika-2006

*Ruhsarına aybetme nigâh ettiğimi
Göz yaşı döküp nalev ü ah ettiğimi
Ey padişah-i hüsn terahhüm çağıdır
Affeyle ki bilmişim günah ettiğimi*

*Gel sero-i revan gel kaşı keman
Gel ruh-i revan gel dil de nihan .*