EMİN ONGAN
ÜSKÜDAR MÛSİKİ
CEMİYETİ NEŞRİYÂTI

Rep. no.: 6722

TAHİR TÜRKÜ

"İrafa fincan koydum"

Usûl : Sofyan

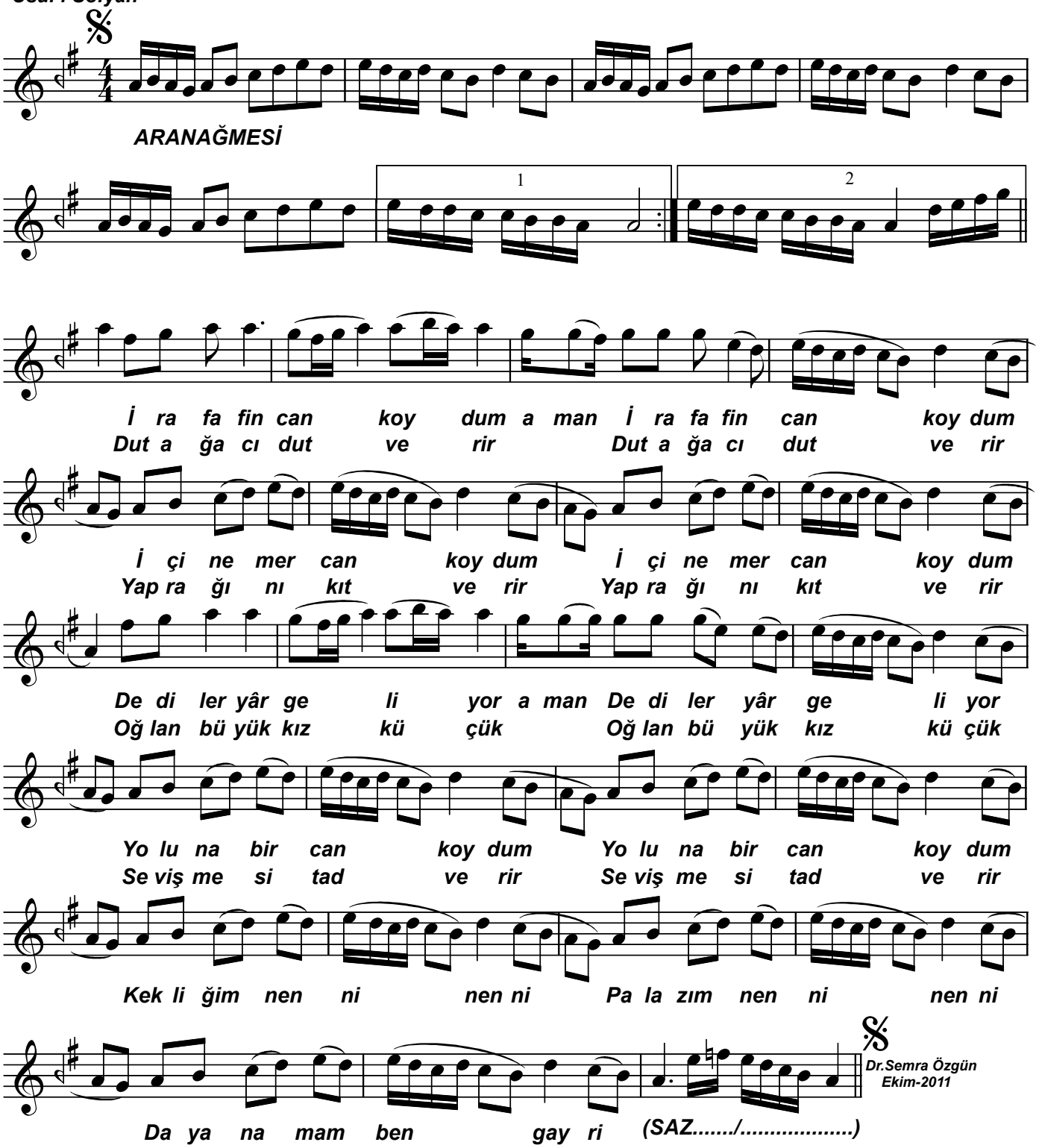

Dr.Semra Özgün
Ekim-2011

-1-
İrafa fincan koydum
İçine mercan koydum
Dediler yâr geliyor
Yoluna bir can koydum

-Nakarat-
Kekliğim nen ni
Palazım nen ni
Dayanamam ben gayri

-2-
Dut ağacı dut verir
Yaprağını kıt verir
Oğlan büyük kız küçük
Sevişmesi tad verir