

NIHÂVEND ŞARKI

Rep. no.; 6499

Usûl ; Düyek

"O gelişin var ya beni yıllar önceye götürdü"

♩ = 122

Süre ; 4' 10"

Güfte ve Beste;
Yusuf NALKESEN

ARANAĞMESİ

O ge li şin var ya o ge li şin var ya (SAZ...../.....)

be ni be ni be ni yıl lar ön ce ye gö tür dü

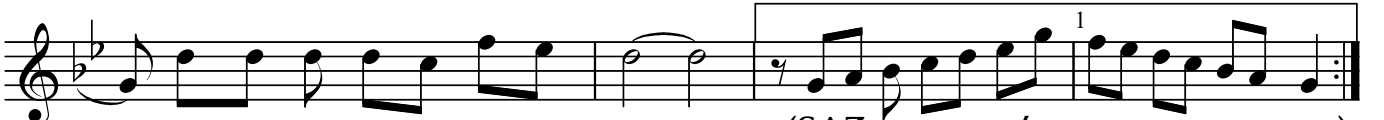

yıl lar ön ce ye gö tür dü (SAZ...../.....)

(SAZ...../.....) Be nim gön lüm be nim yü züm

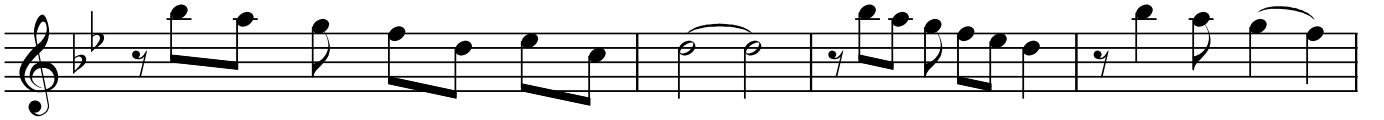

be nim gön lüm be nim yü züm tek se ni

tek se ni tek se ni bek ler ken gül dü ah

bek ler ken gül dü SON (SAZ...../.....)

"O gelişin var ya beni yıllar önceye götürdü"

Bu se fer ki gi di şin le bu se fer ki gi di şin le
bu se fer ki gi di şin le (SAZ...../.....) son
son son yap ra ğım da dö kül dü

Dr.Semra Özgün
Mart-2017

O gelişin var ya beni yıllar önceye götürdü
Benim gönlüm ,benim yüzüm tek seni beklerken güldü
Bu seferki gidişinle son yaprağım da döküldü
Benim gönlüm ,benim yüzüm tek seni beklerken güldü .