

NIHÂVEND FANTEZİ

Usûl; Semâi
♩ = 144

"İnsanlar her zaman gülebilmeli"

Beste; Bilge ÖZGEN
Güfte; Şafak ATAY



ARANAĞMESİ



İn san lar her za man gü le bil me li
Se ven ler mut lu luk ve re bil me li



Bir çi çek te an lam bu la bil me li
Ağ la yan gü le rim di ye bil me li



(SAZ...../.....) (SAZ...../.....) (SAZ...../.....)

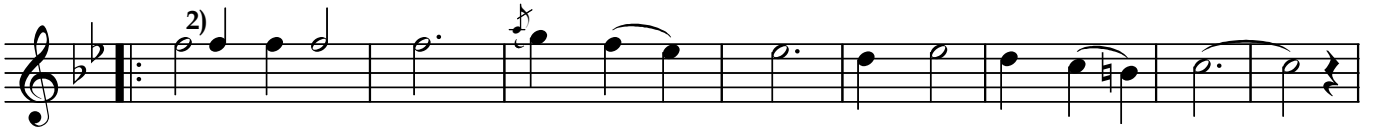

Sev gi ye u mu da ku cak a ça rak
A ğa ran u fuk lar ne söy lü yor bak



Ha yâ tı sev me li se ve bil me li (D.C.)
(SON)



(SAZ...../.....)

Dr.Semra Özgün
Haziran-2019

İnsanlar her zaman gülebilmeli
Bir çiçekte anlam bulabilmeli
Sevgiye umuda kucak açarak
Hayatı sevmeli sevebilmeli

Sevenler mutluluk verebilmeli
Ağlayan gülerim diyebilmeli
Ağaran ufuklar ne söylüyor bak
Hayatı sevmeli sevebilmeli