

NIHÂVENDÎKEBİR İLÂHÎ

N'oldu bu gönlüm

Beste : Derviş Kânûnî (C.KOSAL)
Güfte : KUDDÛSÎ Hz.(Maraşîzade Ahmed)
(Beste tar.: 10-11.08.1993)

Usûl : Sofyan

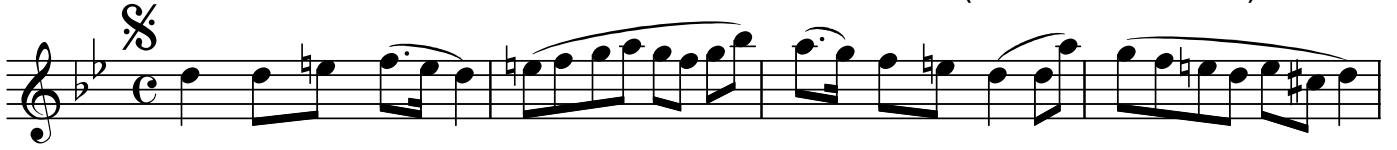

N'ol du bu gön lüm N'ol du bu gön lüm
Geç di si vâ dan Geç di si vâ dan



Kevn ü me kân la Dol du bu gön lüm
Et di fe rā gat Gay ri he vā dan



Kevn ü me kân la Dol du bu gön lüm
Et di fe rā gat Gay ri he vā dan



Aş ka gi rif tār Aş ka gi rif tār
Der di ne der mān Der di ne der mān



OI du da bul du Der di ne tî mar
Aşk i miş an cak An la dı el' an



Yâr i le et di Giz li ce bā zār
Hem bu lu nur muş Aşk i le câ nân



Mat la bı ā lā Bul du bu gön lüm
Tar zı vi sâ li Bul du bu gön lüm



Mat la bı ā lā Bul du bu gön lüm
Tar zı vi sâ li Bul du bu gön lüm