

## SABÂ ŞARKI

"Niçin inliyorsun dertli pınar"  
"Pınarın başı"

Beste; Rüştü ERİÇ  
Güfte; Ali COŞKUN  
(Bes.tar.:9.12.1995)

Usûl; Düyek

♩=128



### ARANAĞMESİ

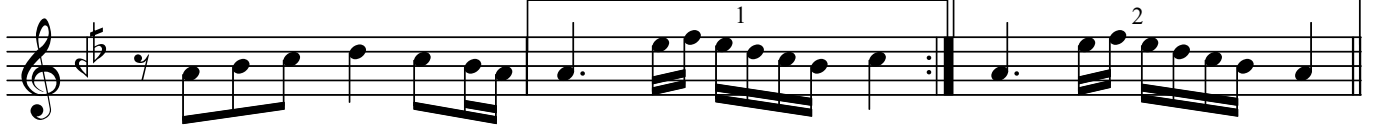

Ni çin in li yor sun (SAZ....) dert li pı nar (SAZ.../.....)



nar (SAZ.../.....) Se nin de mi âh çok a cı la rın

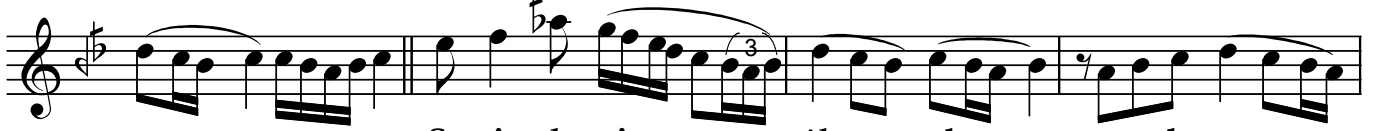

var (SAZ.../...) Se nin de mi âh çok a cı la rın



var (SAZ.../....) Be nim a cım hem ev lâd âh hem de



yâr (SAZ.../.....) Be nim a cım hem ev lâd âh hem de



yâr (SAZ...../.....) Yü züm gül se de âh



i çim kan ağ lar (SAZ...../.....) Yü züm gül se de



âh i çim kan ağ lar (SAZ.../.....)

Dr.Semra Özgün  
Haziran-2019

Niçin inliyorsun dertli pınar  
Senin de mi çok acıların var  
Benim acım hem evlâd hem de yâr  
Yüzüm gülse de içim kan ağlar