EMİN ONGAN
ÜSKÜDAR MÛSİKİ
CEMİYETİ NEŞRİYÂTI

Rep. no.: 8326

HİCAZ ŞARKI

"Niçin şep-ta-seher ben zâr-ı zarım"

Beste : Şevki Bey
Güfte : -

Usûlü : Aksak

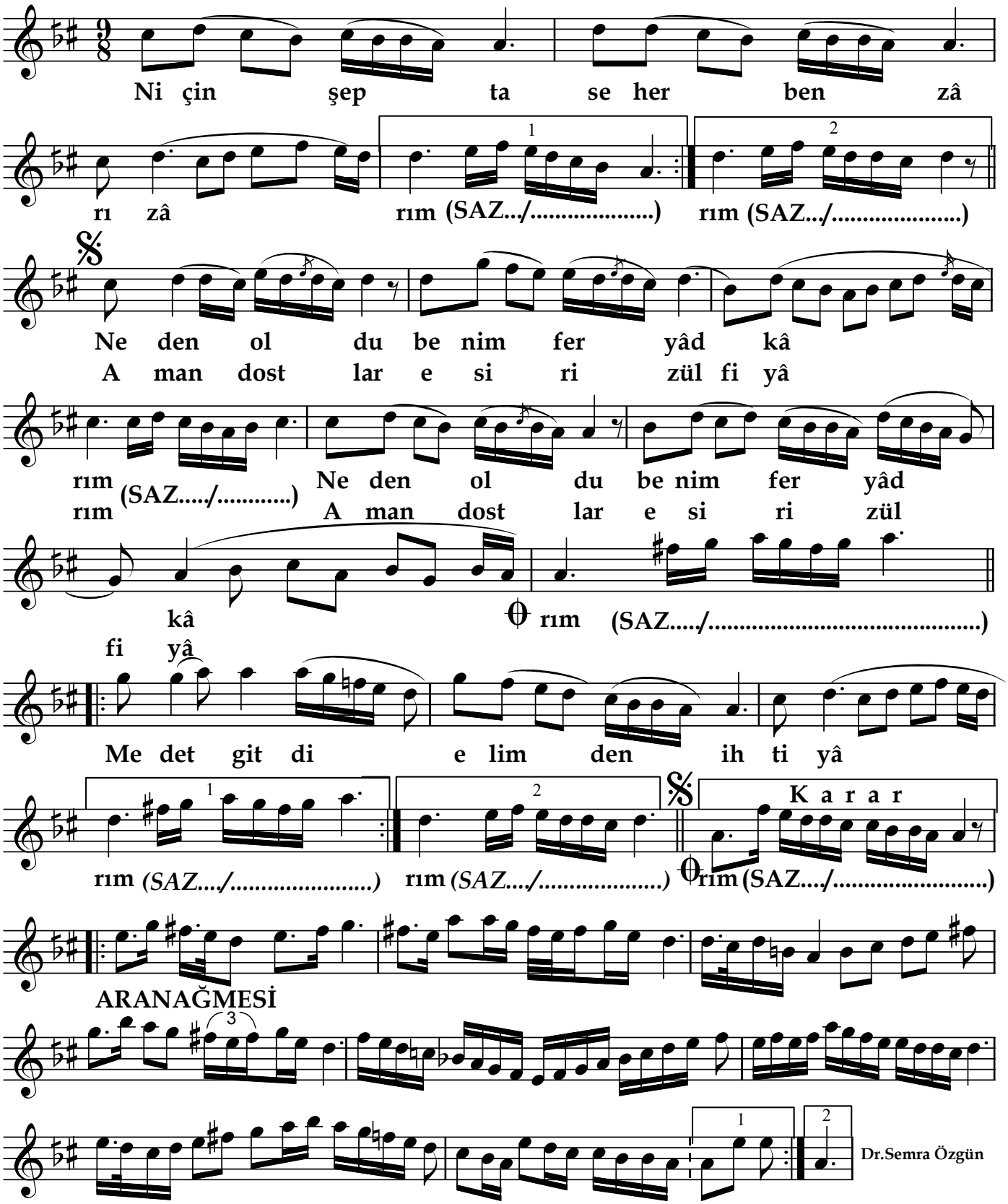

Niçin şeb-ta-seher ben zâr-ı zarım
Neden oldu benim feryâd kârım
Medet gitdi elimden ihtiyârım
Aman dostlar esir-i zülf-i yârım

Niçin geceden sabaha ben ağlıyorum
Neden bağırıp ağlamak benim işim oldu
Karar verme gücüm gitdi elimden
Aman dostlar yarin saçlarının esiriyim

Vezni ; Mefâîlün / Mefâîlün / Feûlün