

SEGÂH ŞARKI

Usûl ; Nim sofyan

"Nerden gördü gözlerim"

Beste ; Metin EVERES
Güfte ; Mehmet ERBULAN
(Bes.tar.; 24.08.1984)

♩=120

ARANAĞMESİ

Ner den gör dü göz le rim Se ni dün ya gü ze li

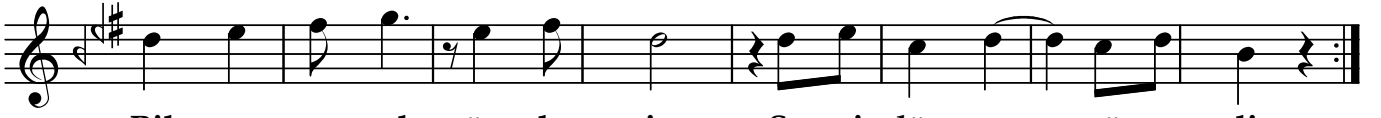

Bil sen na sıl öz le rim Se ni dün ya gü ze li

(SAZ...../.....)

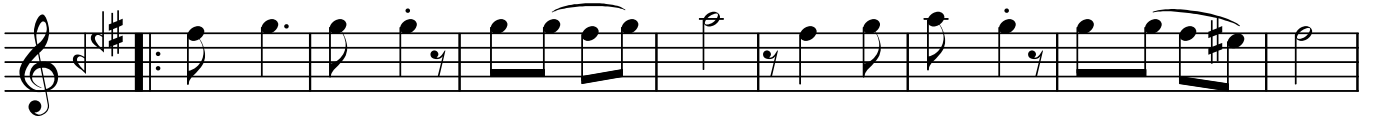

Ba ha rı mı kış et tin Göz le ri mi yaş et tin

Mec nû na bir eş et tin Be ni dün ya gü ze li (D.C.)

Bir i çim su gi bi sin Aşk uy ku su gi bi sin

A ca ba se ver mi sin Be ni dün ya gü ze li

(SAZ...../.....)

"Nerden gördü gözlerim"

Ba ha rı mı kış et tin Göz le ri mi yaş et tin
Mec nû na bir eş et tin Be ni dün ya gü ze li (D.C.) SON
Aş kın la coş tur be ni Pe şin den koş tur be ni
Sev mek ne hoş tur se ni Se ni dün ya gü ze li
(SAZ...../.....)
.....)

Dr.Semra Özgün
Eylül-2017

-1-

Nerden gördü gözlerim
Seni dünya güzeli
Bilsen nasıl özlerim
Seni dünya güzeli .

-2-

Bir içim su gibisin
Aşk uykusu gibisin
Acaba sever misin
Beni dünya güzeli

-3-

Aşkınla coştur beni
Peşinden coştur beni
Sevmek ne hoştur seni
Seni dünya güzeli .

-Nakarat-

Baharımı kış ettin
Gözlerimi yaş ettin
Mecnûna bir eş ettin
Beni dünya güzeli .