

HİCAZ ŞARKI

"Ne feryâd edersin divâne bülbül
senin de sevgilin kafeste midir"

Usul:Nim sofyan+Serbest+
Düyek(Değişmeli)

Beste:Sadettin KAYNAK
Güfte: Emrah



ARANAĞMESİ



(1, 3)

1- Serbest



Ah Ne fer yâd e der sin di vâ ne bül bül Se nin



de sev gi lin ka fes te mi dir (SAZ...../.....)



Kan be rim zen ci re vu rul muş bu gün ah



Sağ mı dır yok sa son ne fes te mi dir



(SAZ...../.....) Bül bül
Ne yâr



gi bi şen se sim üm mid do lu ne fe
kal dı ne yu va ne der di me bir de

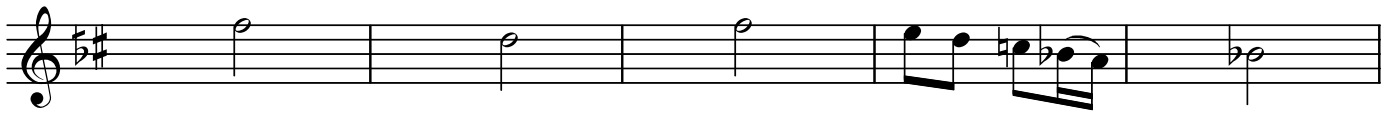

sim Bah ti yâr lık he ve sim
vâ Ar tık bu çe tin dâ vâ

Ne feryâd edersin divâne bülbül

yı kıl dı hâ râb ol du SON (D.C.)
çe kil mez â zâb ol du (SAZ...../.....)

(SAZ.../.....)

Çağ la yan bül bül gi bi (SAZ./...) hiç kı ran gö nül gi bi (SAZ./.....)
San ma yâr e lin de yim ben ağ yâr e lin de yim

Ku ru muş bir gül gi bi sa rar dım sol dum Kan ber

El ve da el ve da

el ve da yo lun da yım bir ha yâl ol dum Kan ber

Dr.Semra Özgün

(Arzu ile Kanber filminden.Arzu okuyor.)

*Ne feryâd edersin divâne bülbül
Senin de sevgilin kafeste midir?
Kanber'im zincire vurulmuş bugün
Sağ mıdır yoksa son nefeste midir?*

*Bülbül gibi şen sesim ümmid dolu nefesim
Bahtiyârlık hevesim yıkıldı hârâb oldu
Ne yâr kaldı ne yuva ne derdime bir devâ
Artık bu çetin dâvâ çekilmez âzâb oldu*

*Çağlayan bülbül gibi hıçkıran gönül gibi
Kurumuş bir gül gibi sarardım soldum Kanber
Sanma yâr elindeyim ben ağyar elindeyim
Elvedâ yolundayım bir hayâl oldum Kanber*

Bülbül gibi...