

UŞŞAK ŞARKI

"Ne beni üz ne sen üzül"

Beste; Selâhattin ALTINBAŞ
Güfte; Cemal SÂFİ

Usûl; Düyek



ARANAĞMESİ



Ne be ni üz ne sen ü zül Ne den kü süp da rı la lım



Ben den kı rıl ma dan çö zül Gel son de fa sa rı la lım



Da rıl ma dan ay rı la lım (SAZ...../.....) (SAZ...../.....)



Say gı mı zı yi tir me den Sev gi mi zi bi tir me den Aş ka le ke ge tir me den



Gel son de fa sa rı la lım Da rıl ma dan ay rı la lım SON (SAZ...../.....)



Döv me ye lim di zi mi zi Kay be de lim i zi mi zi Has ret ıslah et sin bi zi

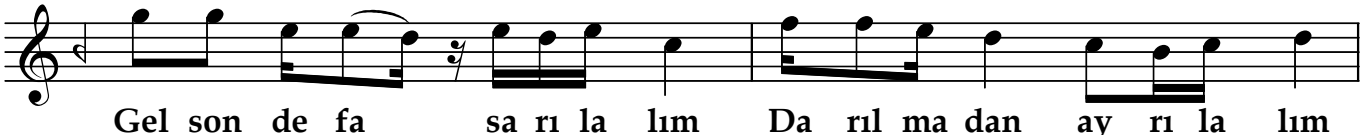

Gel son de fa sa rı la lım Da rıl ma dan ay rı la lım

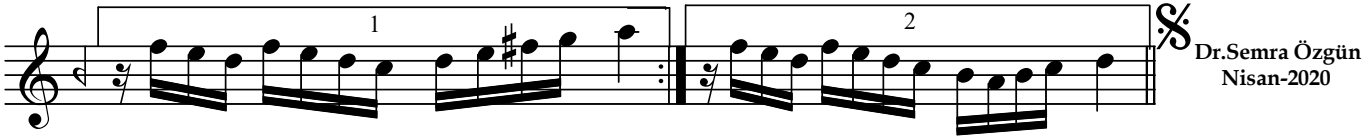

Dr.Semra Özgün
Nisan-2020

Ne beni üz, ne sen üzül
Neden küsüp darılalım
Benden kırılmadan çözül
Gel son defa sarılalım
Darılmadan ayrılalım

Saygımızı yitirmeden
Sevgimizi bitirmeden
Aşka leke getirmeden
Gel son defa sarılalım
Darılmadan ayrılalım

Dövmeyelim dizimizi
Kaybedelim izimizi
Hasret ıslah etsin bizi
Gel son defa sarılalım
Darılmadan ayrılalım