

HİCÂZ ZİRGÜLE ŞARKI

"Muhabbet köyünün olsam şarâbı"

Usûl:Düyek

Beste:Sadettin KAYNAK
Güfte:Seyrânî

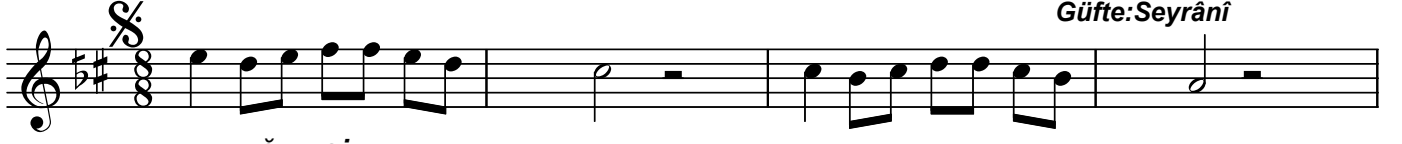

ARANAĞMESİ



1) Mu hab bet kö yü nün ol sam şa ra bı
2) Ma' mur ol mak i çin gö nül ha râ bı
O lur mu â şı kın çi le çek me zi
He lâ l sü te kat mı ş ha ram pek me zi
Ki mi mev ta sı na ke fen biç mi yor
Bu Sey râ ni yav ru sun dan geç mi yor



Yâr be ni dol du rup i çer mi bil mem
Bir mi mar e li ne ge çer mi bil mem
O lur mu çi le nin boyun bük me zi
Gö nül murad et se se çer mi bil mem
Ki mi he lâ l rız kın yi yip iç mi yor
Tan rı Sey râ ni den ge çer mi bil mem

Dr.Semra
Özgün

Muhabbet köyünün olsam şarabı
Yâr beni doldurup içer mi bilmem
Ma'mur olmak için gönül harâbı
Bir mimar eline geçer mi bilmem

Olur mu âşıkın çile çekmezi
Olur mu çilenin boyun bükmezi
Helâl süte katmış haram pekmezi
Gönül murad etse seçer mi bilmem

Kimi mevtasına kefen biçmiyor
Kimi helâl rızkın yiyip içmiyor
Bu Seyrânî yavrusundan geçmiyor
Tanrı Seyrânî'den geçer mi bilmem