

## NEVÂ ŞARKI

Beste: Prof.Dr.Alâeddin YAVAŞÇA

"Ömrüm yollarında gelip geçse de" Güfte: Salih KORKMAZ

(Beste tar.:02.11.1991 -Ataköy/Pınarhisar)

Usûl: Sofyan

♩ = 64



KODA



Öm rüm yol la rın da ge lip geç se de Du da ğım e lin den



ze hir iç se de Ö nüm de bin gü zel sec de et se de

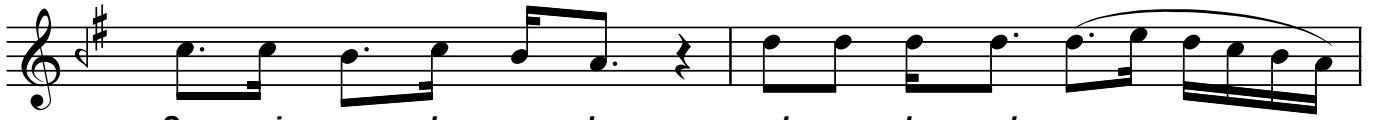

Sev gi pay la şı lır aşk pay la şıl maz



Sev gi pay la şı lır aşk pay la şıl maz



Sen siz bir sa ni ye sa fâ sü re mem Sen den baş ka sı na



gö nül ve re mem El le rin ba ğın dan gon ca de re mem

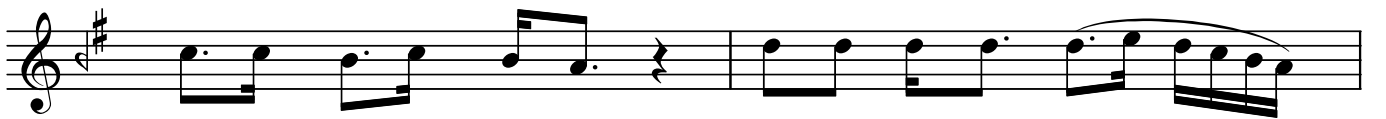

Sev gi pay la şı lır aşk pay la şıl maz

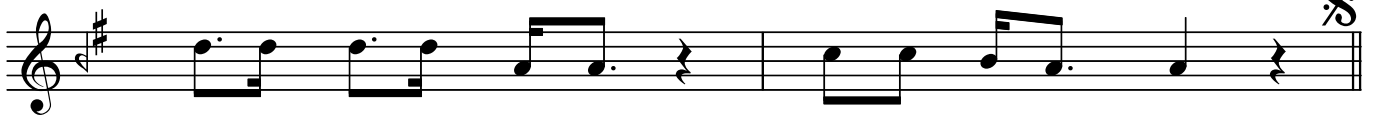

Sev gi pay la şı lır aşk pay la şıl maz

"Ömrüm yollarında gelip geçse de"

A kan göz yaş la rım dön se de se le Se nin le mut lu luk  
o lur hep çi le Ben li ğim i ki ye bö lün se bi le  
Sev gi pay la şı lır aşk pay la şıl maz  
Sev gi pay la şı lır aşk pay la şıl maz  
Ger çek ten se ven ler san ma u nu tur Aşk kalp te ya şa yan  
giz li duy gu dur Gö nül ler de ha yal ger çek te bu dur  
Sev gi pay la şı lır aşk pay la şıl maz  
Sev gi pay la şı lır aşk pay la şıl maz

Dr.Semra Özgün  
Nisan-2004

SON

Ömrüm yollarında gelip geçse de  
Dudağım elinden zehir içsede  
Önümde bin güzel secde etsede  
Sevgi paylaşılır aşk paylaşılmaz

Sensiz bir saniye safâ süremem  
Senden başkasına gönül veremem  
Ellerin bağından gonca deremem  
Sevgi paylaşılır aşk paylaşılmaz

Akan gözyaşlarım dönse de sele  
Seninle mutluluk olur hep çile  
Benliğim ikiye bölünse bile  
Sevgi paylaşılır aşk paylaşılmaz

Gerçekten sevenler sanma unuttur  
Aşk kalpte yaşayan gizli duygudur  
Gönüllerde hayal gerçekte budur  
Sevgi paylaşılır aşk paylaşılmaz