EMİN ONGAN
ÜSKÜDAR MÛSİKİ
CEMİYETİ NEŞRİYÂTI

Rep.no.; 7586

HÜSEYNÎ ŞARKI

"Melin mahzun şu yerlerde dururum"

Beste; Leon HANCIYAN
Güfte; -

Usûl; Aksak

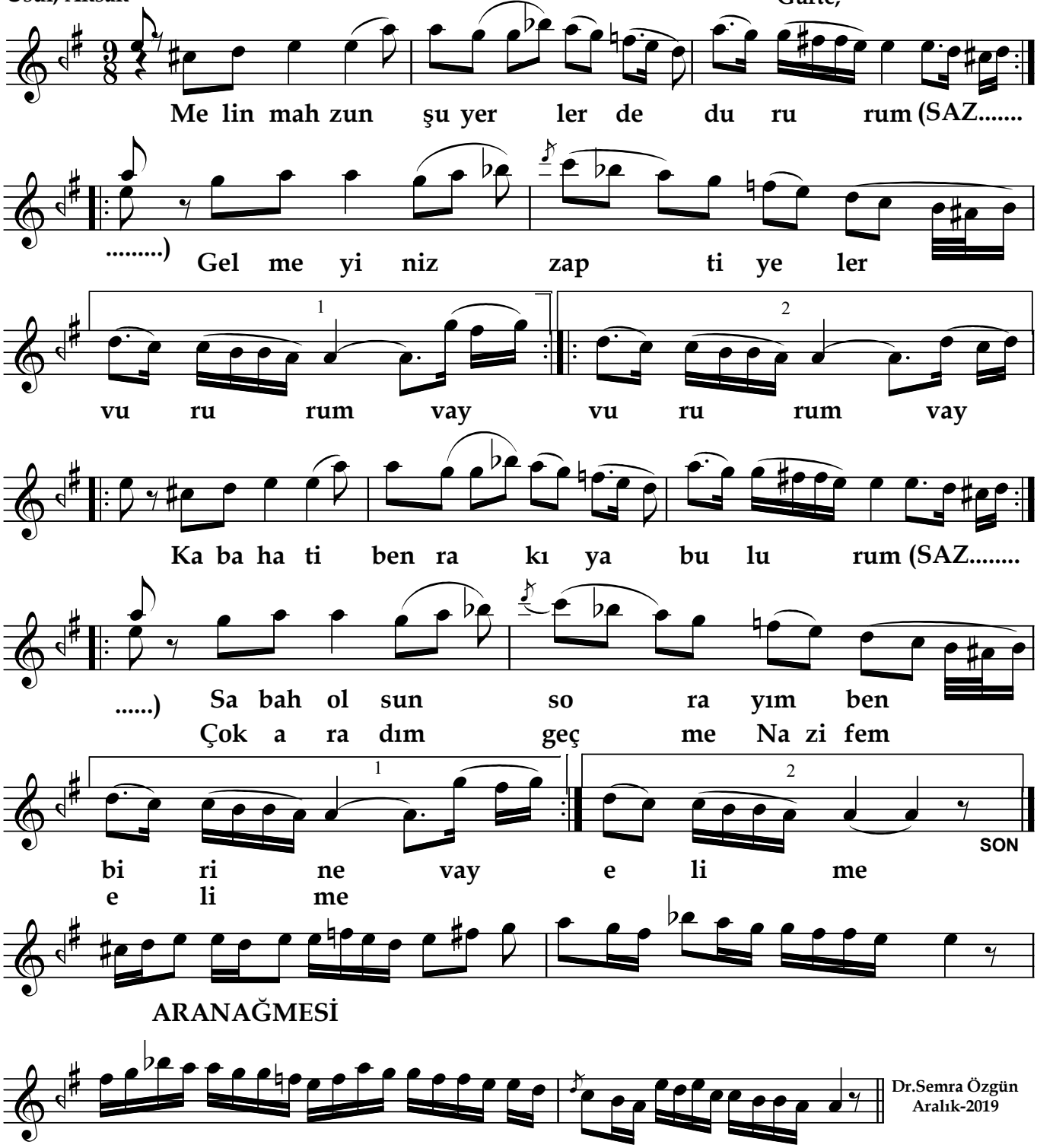

Dr.Semra Özgün
Aralık-2019

Melin mahzun şu yerlerde dururum
Gelmeyiniz zaptiyeler vururum
Kabahati ben rakıya bulurum
Sabah olsun sorayım ben birine
Çok aradım geçme Nazife'm elime