

NIHÂVEND ŞARKI

"Marmara incisi ey şirin diyâr
"Mudanya güzeli"

Beste ; Avni ANIL
Güfte ; Lâmi GÜRAY
(Bes.tar.,19.12.1967)

Usûl ; Yürük Aksak

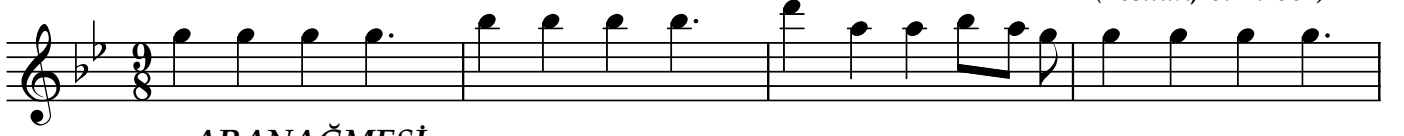

ARANAĞMESİ

Mar ma ra in ci si ey şirin di yâr

Yıl lar ca gön lüm de ya şat tı ğım yâr

Yıl lar ca gön lüm de ya şat tı ğım yâr

Aş kın la ha râ bım duy ma sın ağ yâr

Aş kın la ha râ bım duy ma sın ağ yâr

Yıl lar ca gön lüm de ya şat tı ğım yâr

Yıl lar ca gön lüm de ya şat tı ğım yâr

Mu dan ya gü ze li (SAZ.../.....) Mu dan ya gü ze li zey tin göz lü

"Marmara incisi ey şirin diyâr
"Mudanya güzeli"

Dr.Semra Özgin
Ocak-2014

Marmara incisi ey şirin diyâr
Yıllarca gönlümde yaşattığım yâr
Aşkınla harâbım duymasın ağyâr
Yıllarca gönlümde yaşattığım yâr
Mudanya güzeli zeytin göz lü yâr

Gel üzme yetişir nazlar , niyazlar
İçilsin bâdeler , çalınınsın sazlar
Körfezde yankılar yapsın şarkılar
Yıllarca gönlümde yaşattığım yâr
Mudanya güzeli zeytin göz lü yâr