

## RAST ŞARKI

"İltifâtın eyledi ihyâ beni"

Usûl; Devr-i hindi

Beste; Rıf'at Bey  
Güfte; -

♩=100



İl ti fâ tın ey le di ih yâ be ni ih yâ be ni



Kem na zar dan sak la sın mev lâ se ni mev

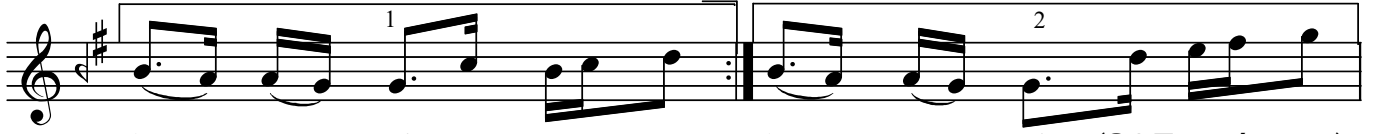

lâ se ni (SAZ...../.....) lâ se ni (SAZ...../.....)



Zî bi ba ğı nâ ze dib sen gül te ni

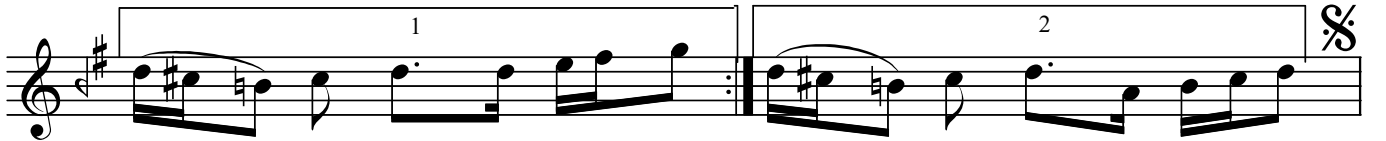

gül te ni (SAZ...../.....) gül te ni (SAZ...../.....)



lâ se ni (SAZ.../....) ARANAĞMESİ



Dr.Semra Özgün  
Haziran-2019

İltifâtın eyledi ihyâ beni  
Kem nazardan saklasın mevlâ seni  
Zîb-i baĝ-ı nâz edib sen gül-teni  
Kem nazardan saklasın mevlâ seni

İntizâm-ı câmeden vârestesin  
Nûra teşbih eylesem şâyestesin  
Verd-i nâzım nâzik ü gül-destesin  
Kem nazardan saklasın mevlâ seni

İltifat; Yönelme, ilgi gösterme  
Kem nazar; Kötü bakış, kötü göz  
Zib-i baĝ-ı naz; Naz bahçesinin süsü  
Gül-ten; Gül bedenli  
İntizam-ı câme; Giyim kuşam, güzel giyinme  
Vâreste; İhtiyacı olmayan, bağımsız  
Teşbih eylemek; Benzetmek  
Şâyeste; Uygun  
verd-i naz; naz güllü  
Gül-deste; Gül destesi