

UŞŞAK ŞARKI

"Kim ne derse desin sana mecbûrum"

Usûl: Müsemmen

♩=116

Beste: Prof.Dr.Alâeddin YAVAŞCA
Güfte: Rüştü ŞARDAĞ

(Beste tar.:30.05.1991-İzmir)



KODA



Kim ne der se de sin (SAZ.../.....) sa na mec bû



rum Kim ne der se de sin(SAZ.../.....) sa na mec bû



rum (SAZ...../.....)



Be nim gü zel ku şum (SAZ...../.....) gü ne şim rû



hum (SAZ.../.....) Be nim gü zel ku şum(SAZ.../.....) gü ne şim rû



hum (SAZ.../.....)



Yıl la rın ar dın dan (SAZ.../.....) ka nat çır parak (SAZ.../.....)



Yı kıl mış gön lü me (SAZ.../.....) na sıl da kan

"Kim ne derse desin sana mecbûrum"

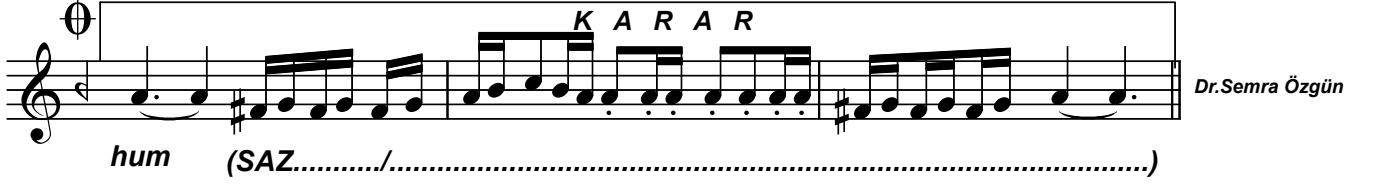

**Kim ne derse desin sana mecbûrum
Benim küçük kuşum , ışığım , rûhum
Yılların ardından kanat çırparak
Yıkılmış gönlüme nasıl da kondun
Benim küçük kuşum , ışığım , rûhum .**