

MUHAYYER BÜSELİK BESTE

"Kameti yâre nazar kıl nahli mevzun böyledir"

Usûl; Hafif (Değişmeli)

Dellâlzâde İsmâil Efendi

Ah Ka me ti yâ re na
zar kıl na nah li mev zun
bö böy le dir
Gel ca nım gel gö züm doğ ru bu sö züm
be li yâr be li dost
ah na nah li mev zun
bö böy le dir
Ah Gab ga bi dil
dâ rı sey ret
si bi gül gun bö böy le

"Kameti yâre nazar kıl nahli mevzun böyledir-2"

dir

Gel ca nım gel gö züm doğ ru bu sö

züm

be

li yâr

be

li

dost

ah si

si bi

gül gun

bö

böy le

dir

Ah

Sey

ri

ger

dün

o

3-öl sa ey

ler

a

a k1

bet

zâ

zâ

ri

ze

bun

Gel

ca nım gel

gö züm

doğ ru bu sö

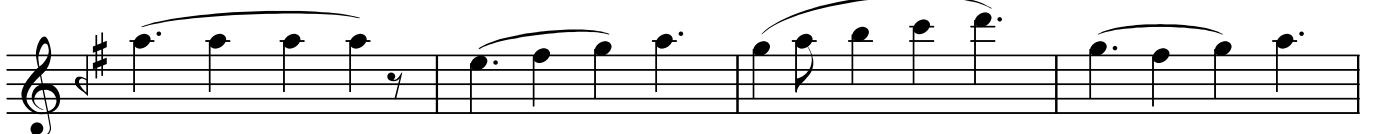

züm

be

li yâr

be

li

dost

ah

a

a

k1

bet

za

"Kameti yâre nazar kıl nahli mevzun böyledir-3"

Dr.Semra Özgün
Ekim-2022

Kamet-i yâre nazar kıl nahl-i mevzun böyledir
Gabgabi dildâr-ı seyret sibi gülgun böyledir
Seyr-i gerdûn olsa eyler akıbet zâri zebun
Kuvveti ser pençe-i bahtı cananım böyledir
Gel canım gel gözüm do ğ ru bu sö züm
beli yâr beli dost ah baht-ı cananım böyledir