

# NIHÂVEND ŞARKI

"Kadir Mevlâ'm sen verirsin bu cânı"

Beste: Avni ANIL  
Güfte: Fikri AKURGAL

Usûl: Curcuna

## ARANAĞMESİ

Ka dir Mev lâm sen ve rir sin

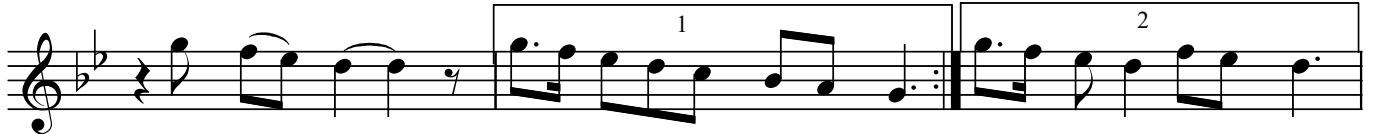

bu câ nı (SAZ...../.....) (SAZ...../.....)

Ben se nin da lın da a çan

çi çe ğim (SAZ...../.....) (SAZ...../.....)

Ni ce hâl ler gel di bul du  
Bak so nun da ge çen le re

bu te ni (SAZ...../.....) Ni ce hâl ler  
yol ol dum Bak so nun da

gel di bul du bu te ni  
ge çen le re yol ol dum

(SAZ...../.....) Ben se nin da lın da

"Kadir Mevlâ'm sen verirsin bu cânı"

a çan çi çe ğim  
Ben se nin da lın da  
a çan çi çe ğim (D.C.)(SON)  
Çi çek i dim yap rak ol dum  
dal ol dum (SAZ...../.....) (SAZ...../.....)  
Sır ma sa ça e lâ gö ze  
kul ol dum (SAZ...../.....) (SAZ...../.....)

Dr.Semra Özgün  
Ocak-2019

Kadir Mevlâ'm sen verirsin bu cânı  
Ben senin dalında açan çiçeğim  
Nice hâller geldi buldu bu teni  
Ben senin dalında açan çiçeğim

Çiçek idim yaprak oldum dal oldum  
Sırma saça elâ göze kul oldum  
Bak sonunda geçenlere yol oldum  
Ben senin dalında açan çiçeğim