

BAYATÎARABAN ŞARKI

"Şivesi , nâzı , edâsı , handesi pek bîbedel"

Beste ; Akın ÖZKAN
Güfte ; Nedim
08.12.1954-İstanbul

Usûl ; Müsemmen

♩=120



Şi ve si nâ zı e dâ sı han de si pek

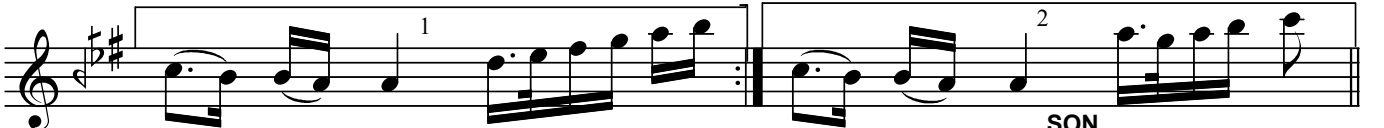

bî be del (SAZ...../.....) bî be del (SAZ...../.....)

Ger de ni püs kür me ben li göz le ri gâ
Gül ya nak lı gül gü li ker râ ke li moryet gü zel (SAZ...../.....) yet gü zel SON (SAZ...../.....)
hâ re li hâ re li

Sır ma kâ kül sim ger den zülf tel tel



in ce bel (SAZ...../.....) in ce bel (SAZ...../.....)

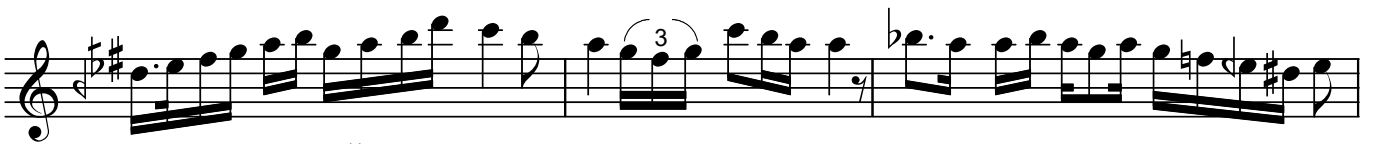

ARANAĞMESİ

Dr.Semra Özgün
Nisan-2017

Şivesi , nâzı , edâsı , handesi pek bîbedel
Gerdeni püskürme benli , gözleri gâyet güzel
Sırma kâkül , sim gerden , zülf tel tel , ince bel
Gül yanaklı , gül-güli kerrâkeli , mor hâreli .