

SABÂ FANTEZİ

Usûl : Nimsöfyân

♩=60

"Her seferinde hep böyle"

Beste : Zekâi TUNCA

Güfte : Kayhan AÇAR



ARANAĞMESİ



Her se fe rin de hep böy le Koş tum sev gi ye sev giy le



Ger çek aş kı bul dum di ye Pek çok ya nıl dım gü ze lim

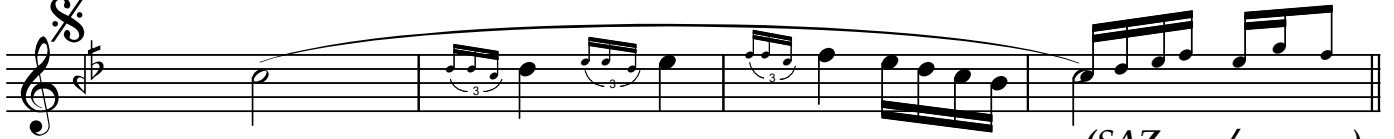

Of

(SAZ...../.....)



Sen ilk de ğil son de ğil sin Son ya lan cı sen de ğil sin



Ya şa ya mam san ma sen siz Sol ma yan gül sen de ğil sin (D.C.)



Ya rın bel ki baş ka bi ri Az çok gü zel se nin gi bi



Bi raz cık sev se de be ni Ar tık u san dım gü ze lim



Her za man hep böy le yim ben Az se vi lip çok ü zü len

"Her seferinde hep böyle"

Tam sev miş ken ter ke di len Ar tık us lan dım gü ze lim

Of (SAZ...../.....)

Sen ilk de ğil sin son de ğil En son ya lan cı sen de ğil

Üs tü me var ma nazını(SAZ)Çe kemem gön lüm şen de ğil

Dr.Semra Özgün
Şubat-2012

*Her seferinde hep böyle
Koştum sevgiye sevgiyle
Gerçek aşkı buldum diye
Pek çok yanıldım güzelim*

*Yarın belki başka biri
Az çok güzel senin gibi
Birazcık sevse de beni
Artık usandım güzelim*

*Her zaman hep böyleyim ben
Az sevilip çok üzülen
Tam sevilmişken terk edilen
Artık alıştım güzelim*

Nakarat

*Sen ilk değilsin son değil
En son yalancı sen değil
Üstüme varma nazını
Çekemem gönliüm şen değil*