EMİN ONGAN
ÜSKÜDAR MÛSİKİ
CEMİYETİ NEŞRİYÂTI

NİHÂVEND FANTEZİ

"Havasına suyuna , taşına toprağına"
"Memleketim"

Usûl ; Sofyan

Düzenleme ;
Suat YILDIRIM

(Solo keman.....)

Ha va sı na su yu na Ta şı na top ra ğı na

Bin can fe dâ bir tek dos tu ma Her kö şe si cen ne tim E zi

lir ya nar i çim Bir baş ka dır be nim mem le ke tim Lay lay

lay lay lay lay lay la la la lay lay la la lay la la la lay lay lay lay lay lay lay lay

la A na do lum bir yan da Yi ğit ya şar koy nun da Â

şık lar des tan ya zar dağ lar da Ku zu su na kur du na Yu nu

su na Em ra ha Bü tün â lem kur ban be nim yur du ma Lay lay

lay lay lay lay lay la la la lay lay la la lay la la la lay lay lay lay lay lay lay lay

la Mec nû na Ley lâ sı na E ri şil mez sır rı na Sen

"Havasına suyuna , taşına toprağına"
"Memleketim"

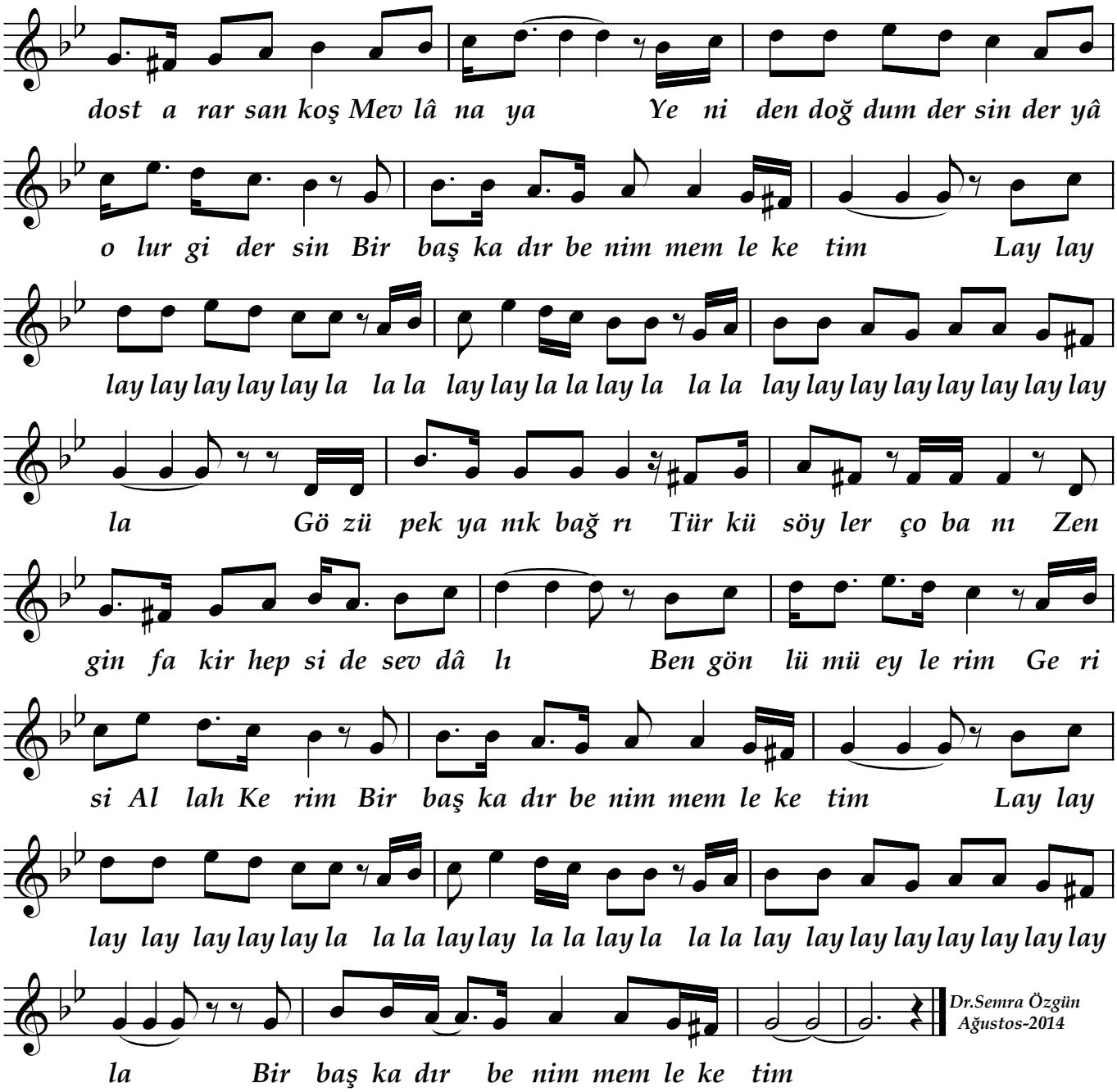

-1-

Havasına , suyuna taşına ,toprağına
Bin can fedâ bir tek dostuma
Her köşesi cennetim , ezilir yanar içim
Bir başkadır benim memleketim

-2-

Anadolum bir yanda yiğit yaşar koynunda
Âşıklar destan yazar dağlarda
Kuzusuna , kurduna Yunusuna , Emraha
Bütün âlem kurban benim yurduma

-3-

Mecnûna , Leylâsına erişilmez sırrına
Sen dost ararsan koş Mevlâna'ya
Yeniden doğdum dersin , deryâ olur gidersin
Bir başkadır benim memleketim

-4-

Gözü pek yanık bağrı ,türkü söyler çobanı
Zengin , fakir hepside sevdâlı
Ben gönlümü eylerim , gerisi Allah Kerim
Bir başkadır benim memleketim

Lay lay lay lay lay lay lay la la la lay lay la la lay la la la lay lay lay lay lay lay lay lay la