EMİN ONGAN
ÜSKÜDAR MÛSİKİ
CEMİYETİ NEŞRİYÂTI

ACEM İLÂHÎ

Hakk'ın cemālin gözleyen

Beste : Derviş Kānûnî (C.KOSAL)
Güfte : HİLMÎ (Yusufzâde Abdullah Ef.)

Usûl : Sofyan

(Beste tar.:31.01.1984)

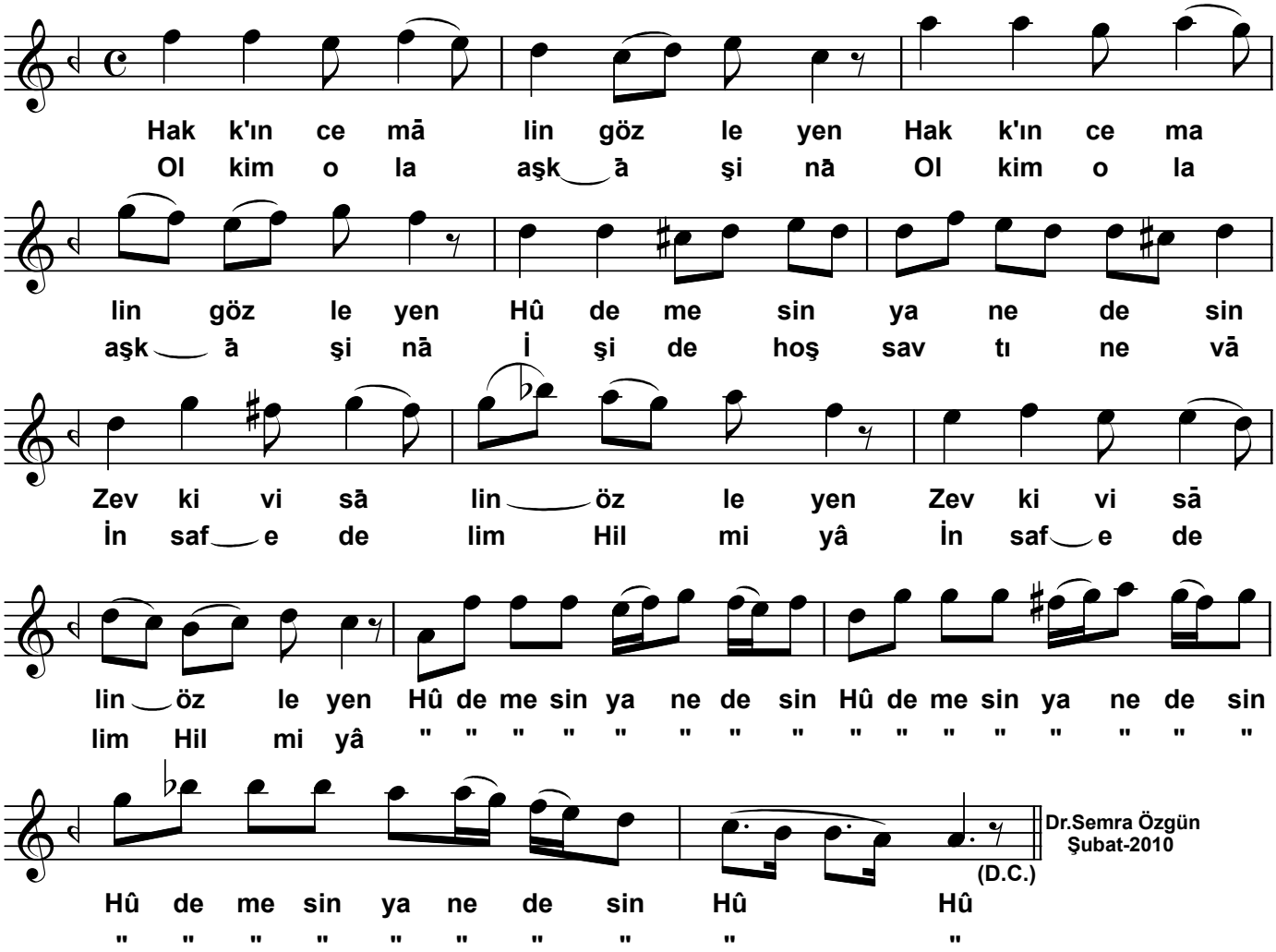

1- Hakk'ın cemālin gözleyen
Hû demesin ya ne desin
Zevk-i visālin özleyen
Hû demesin ya ne desin

2- Aşk-ı Hüdā'ya dûş olan
Sırrı ile medhûş olan
Aklı gidip serhoş olan
Hû demesin ya ne desin

3- Aklın yitirip aşk ile
Meydana girip sıdk ile
Can ü gönülden şevk ile
Hû demesin ya ne desin

4- Zikreyle ol kim devr ede
Terk-i hevā-yı gayr ede
Lâhut ilini seyr ede
Hû demesin ya ne desin

5- Açılsa dehrin gülleri
Feryâd eder bülbülleri
Bes bağ-ı vahdet erleri
Hû demesin ya ne desin

6- Ol kim ola aşk-āşinā
İşide hoş savt-ı nevā
İnsaf edelim HİLMİ'yâ
Hû demesin ya ne desin

"Müstākîmzade Mec.
C.2 Varak 70 b "