EMİN ONGAN
ÜSKÜDAR MÛSİKİ
CEMİYETİ NEŞRİYÂTI

Rep. no.: 5140

HİCAZ ŞARKI

"Gönlüm yanıyor hasretinin kor ateşinden"

Güfte ve Beste:
Dr.Alâeddin YAVAŞCA

(Beste tar.:30.06.1963-Beşiktaş)

Usûl:Curcuna

♪ =128

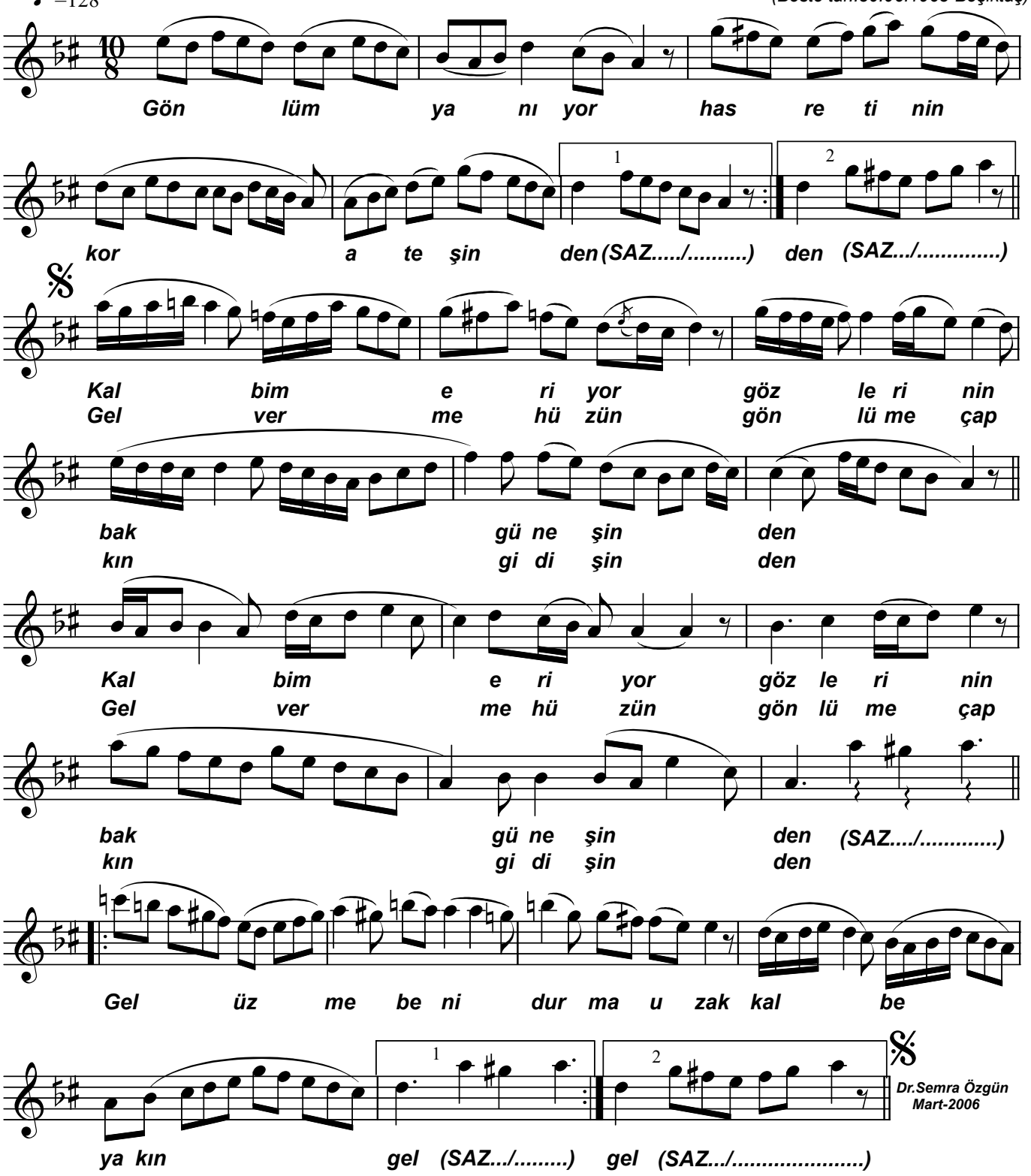

Dr.Semra Özgün
Mart-2006

Gönlüm yanıyor hasretinin kor ateşinden
Kalbim eriyor gözlerinin bak güneşinden
Gel üzme beni durma uzak kalbe yakın gel
Gel verme hüzün gönlüme çapkın gidişinden