Rep. no. ; 5628

Süre ;4'30"
Usûl ; Sofyan
(Azeri tarzda)

SEGÂH TÜRKÜ

"Gül güle gülmek gerek"

Güfte ve Beste ;
Necdet VAROL

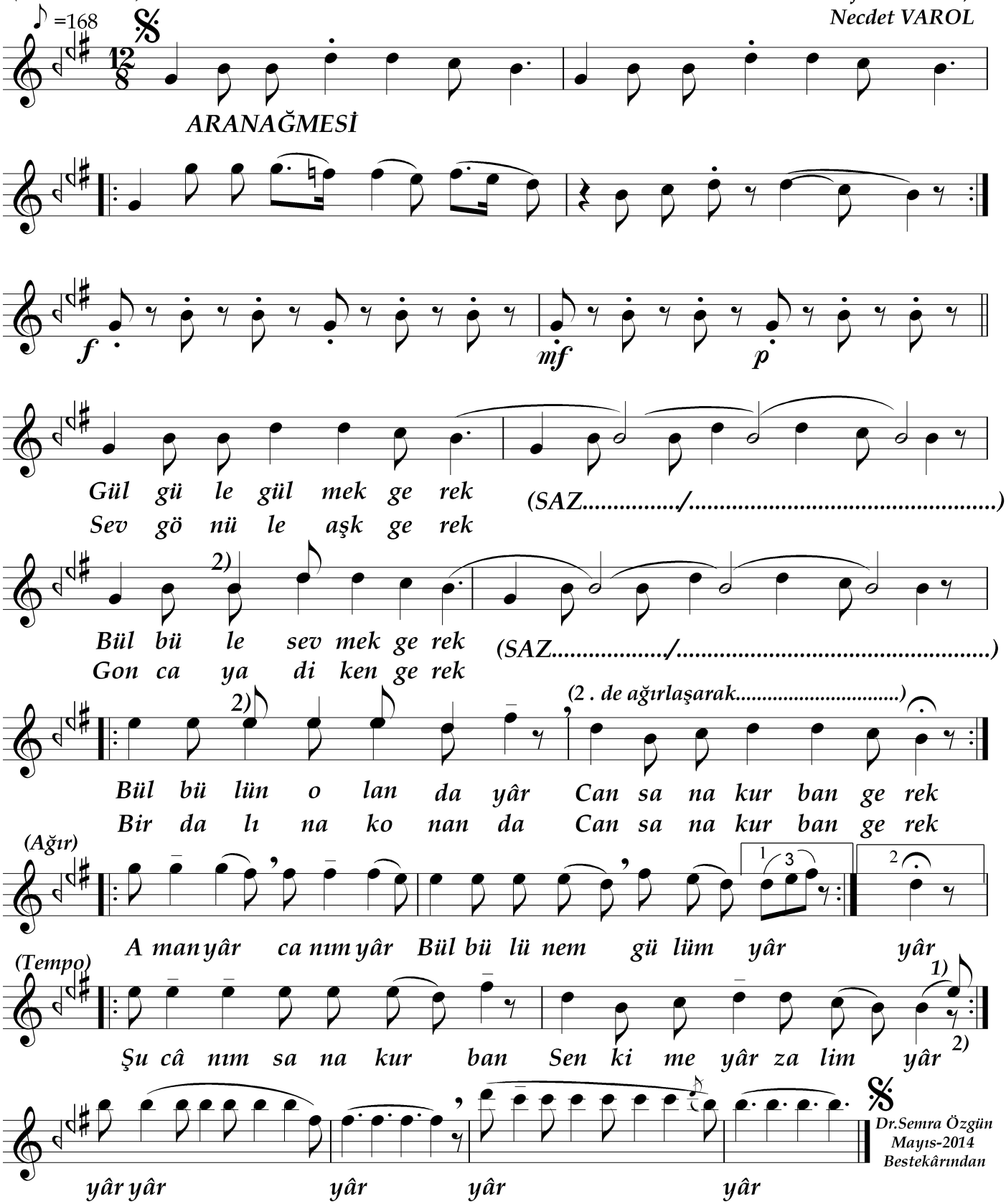

Dr.Semra Özgün
Mayıs-2014
Bestekârından

Gül güle gülmek gerek
Bülbüle sevmek gerek
Bülbülün olanda yâr
Can sana kurban gerek

Aman yâr canım yâr
Bülbülünem gülüm yâr
Şu cânım sana kurban
Sen kime yâr zalim yâr

Sev gönüle aşk gerek
Goncaya diken gerek
Bir dalına konanda
Can sana kurban gerek